PROGETTO DI FATTIBILITA' TECNICO- ECONOMICA

REGIONE MARCHE

Provincia di Fermo
Area Tecnica - Edilizia scolastica
Patrimonio - Edilizia scolastica

Città di Fermo

CONVENZIONE REPERTORIO N.5357 DEL 21.01.2020
REGISTRO CONVENZIONI REGIONE MARCHE

AMMODERNAMENTO DELLA S.P. N. 203 CORTA PER TORRE SAN PATRIZIO

IMPORTO COMPLESSIVO DEL FINANZIAMENTO € 700.000,00

PROGETTISTI:

SETTORE II
AMMINISTRAZIONE PROVINCIALE DI FERMO

IL RESPONSABILE DEL PROCEDIMENTO: ING. IVANO PIGNOLONI

ELABORATO:

PLANIMETRIA DI PROGETTO E SEZIONI

REVISIONI	DESCRIZIONE	DATA	REDATTO	VERIFICATO	APPROVATO
		DICEMBRE 2021			

TRACCIATO STRADALE DI PROGETTO SU RILIEVO QUOTATO scala 1:1.000

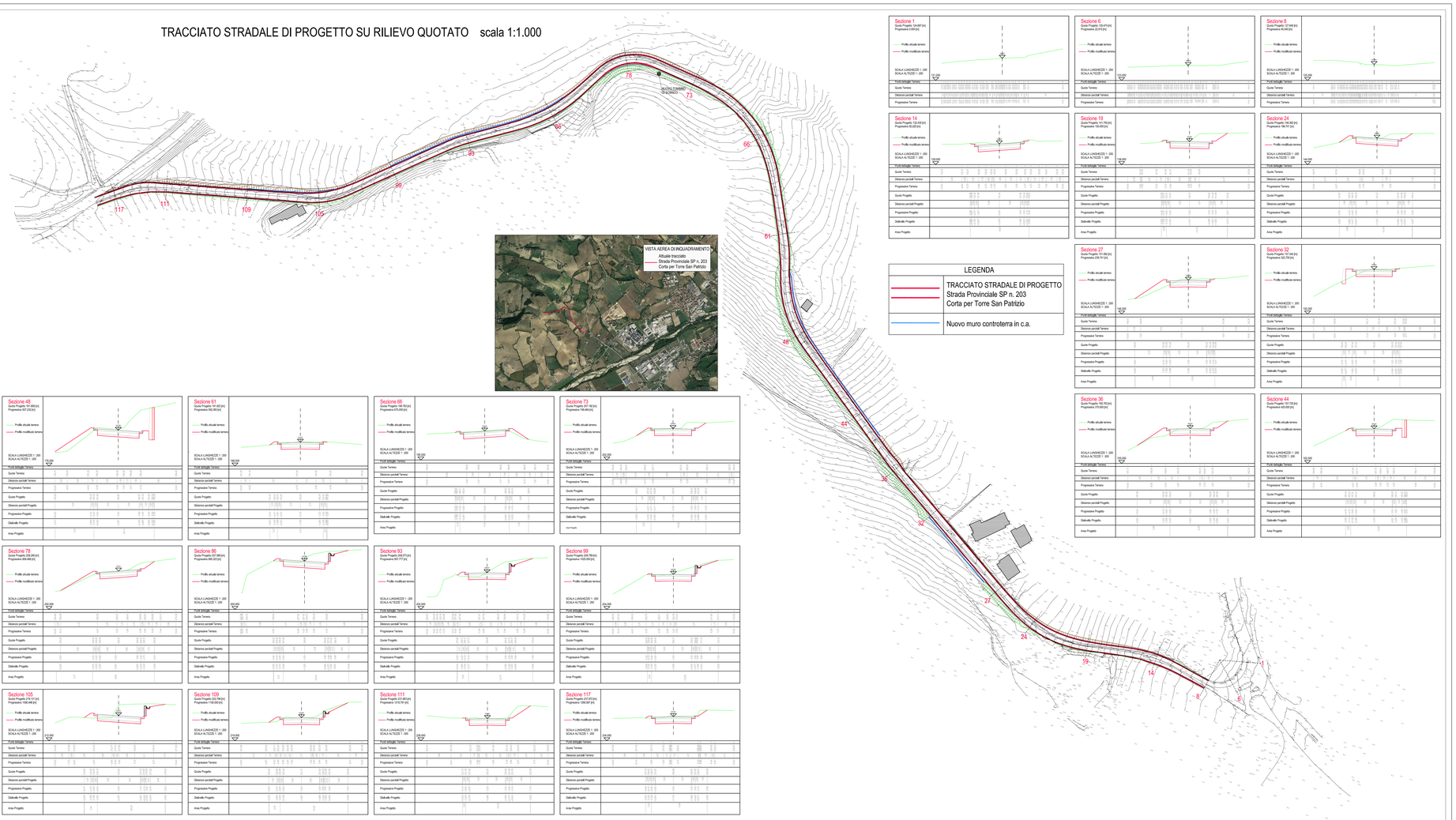

LEGENDA	
	TRACCIATO STRADALE DI PROGETTO Strada Provinciale SP n. 203 Corta per Torre San Patrizio
	Nuovo muro controterra in c.a.