



Provincia di Fermo

Settore Viabilità - Infrastrutture - Urbanistica -
Patrimonio - Edilizia scolastica



**CONVENZIONE REPERTORIO N.5357 DEL 21.01.2020
REGISTRO CONVENZIONI REGIONE MARCHE**

***RAZIONALIZZAZIONE INTERSEZIONE TRA
LA S.P. 219 ETE MORTO
E LA S.P. 9 CAMPIGLIONESE***

CUP C67H19001680001

IMPORTO COMPLESSIVO DEL FINANZIAMENTO € 700.000,00

INCARICO PER PRESTAZIONE TECNICO PROFESSIONALE - Ing. Dante Fabbioni

RELAZIONE GEOLOGICA- Dott. Geol. Costantino Berardini

RILIEVO TOPOGRAFICO- Geom. Giovanni Antolini

IL RESPONSABILE DEL PROCEDIMENTO: ING. IVANO PIGNOLONI

ELABORATO:

**Relazione cronoprogramma e
cronoprogramma di progetto**

13

SCALA:

03

02

01

00

Agosto 2022

REV.

DESCRIZIONE

DATA

REDATTO

VERIFICATO

APPROVATO

RELAZIONE CRONOPROGRAMMA

elab 13 *Relazione cronoprogramma e cronoprogramma di progetto*

Comune di Fermo

Provincia di Fermo

OGGETTO: Razionalizzazione dell'intersezione tra SP 219 Ete Morto e SP 9 Campiglionese

COMMITTENTE: Provincia di FERMO

RELAZIONE

CRONOPROGRAMMA DEI LAVORI

Il CRONOPROGRAMMA dei Lavori allegato alla presente relazione, previsto dal comma 1 lettera h) dell'articolo 33 del D.P.R. 207/2010 quale documento del progetto esecutivo da allegare al contratto ai sensi del comma 1 lettera f) dell'articolo 137 dello stesso D.P.R. 207/2010, è stato redatto ai sensi dell'art.40 del ripetuto D.P.R. 207/2010.

Tempi di esecuzione

Uno degli obiettivi del cronoprogramma è quello di determinare i tempi di esecuzione del lavoro tenendo anche conto dell'eventuale andamento stagionale sfavorevole. Dai calcoli effettuati è risultato che per la completa esecuzione dei lavori sono necessari **115** giorni naturali e consecutivi.

Andamento stagionale sfavorevole

Nel calcolo della durata delle attività, definita con riferimento ad una produttività di progetto ritenuta necessaria per la realizzazione dell'opera entro i termini indicati dalla Stazione Appaltante, si è tenuto conto della prevedibile incidenza dei giorni di andamento stagionale sfavorevole, nonché della chiusura dei cantieri per festività.

Posta pari al 100% la produttività ottimale mensile è stato previsto che le variazioni dei singoli mesi possano oscillare fra 15% e 90% di detta produttività a seconda di tre possibili condizioni: Favorevoli, Normali e Sfavorevoli.

I valori considerati per le tre condizioni e per ogni mese sono riportate nella seguente tabella

Tabella Climatico Ambientale:

condizione	gen	feb	mar	apr	mag	giu	lug	ago	set	ott	nov	dic	media
Favorevole	90	90	90	90	90	90	90	45	90	90	90	45	82.5
Normale	15	15	75	90	90	90	90	45	90	90	75	15	65
Sfavorevole	15	15	45	90	90	90	90	45	90	75	45	15	58.75

Essendo in fase di progetto e non conoscendo quale sarà l'effettiva data d'inizio dei lavori, si è tenuto conto della prevedibile incidenza dei giorni di andamento stagionale sfavorevole come percentuale media di riduzione sulle attività lavorative durante tutto l'arco dell'anno con aumento temporale analogo di ogni attività, indipendentemente dalla successione temporale.

In fase di redazione del programma esecutivo, quando si è a conoscenza della data d'inizio dei lavori, l'impresa dovrà collocare le attività durante il loro effettivo periodo temporale di esecuzione, che nell'arco dell'anno avrà diversi tipi di incidenza sulla produttività che potranno essere di diminuzione o di aumento rispetto alla media considerata in fase di progetto.

, 25/08/2022

Il Tecnico
(Ing. Dante Fabbioni)

CRONOPROGRAMMA DI PROGETTO

elab 13 *Relazione cronoprogramma e cronoprogramma di progetto*

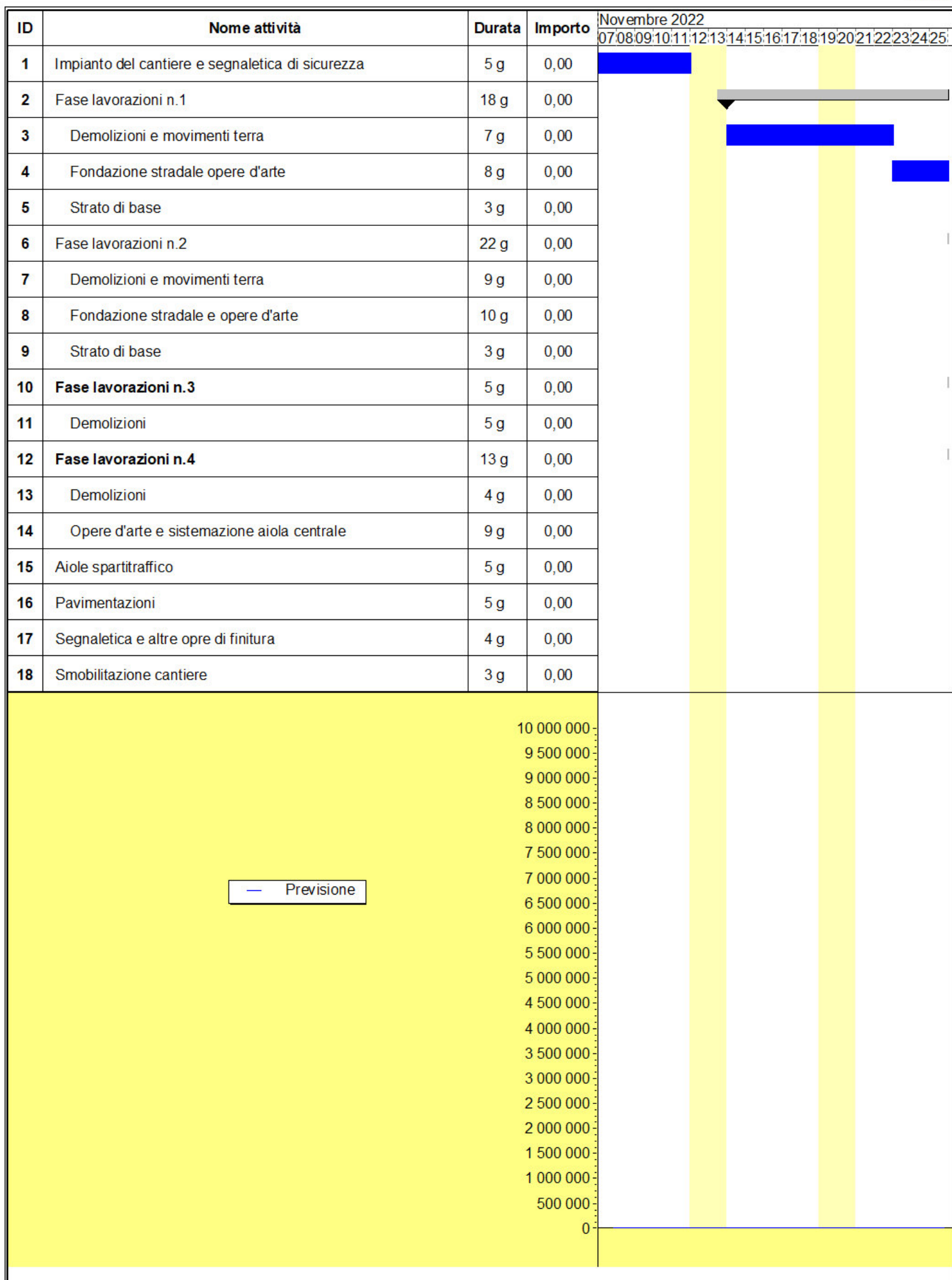

Dicembre 2022

Gennaio 2023

26 27 28 29 30 01 02 03 04 05 06 07 08 09 10 11 12 13 14 15 16 17 18 19 20 21 22 23 24 25 26 27 28 29 30 31 01 02 03 04 05 06 07 08 09 10 11 12 13 14 15

