

STATO DI FATTO_PROSPETTO EST

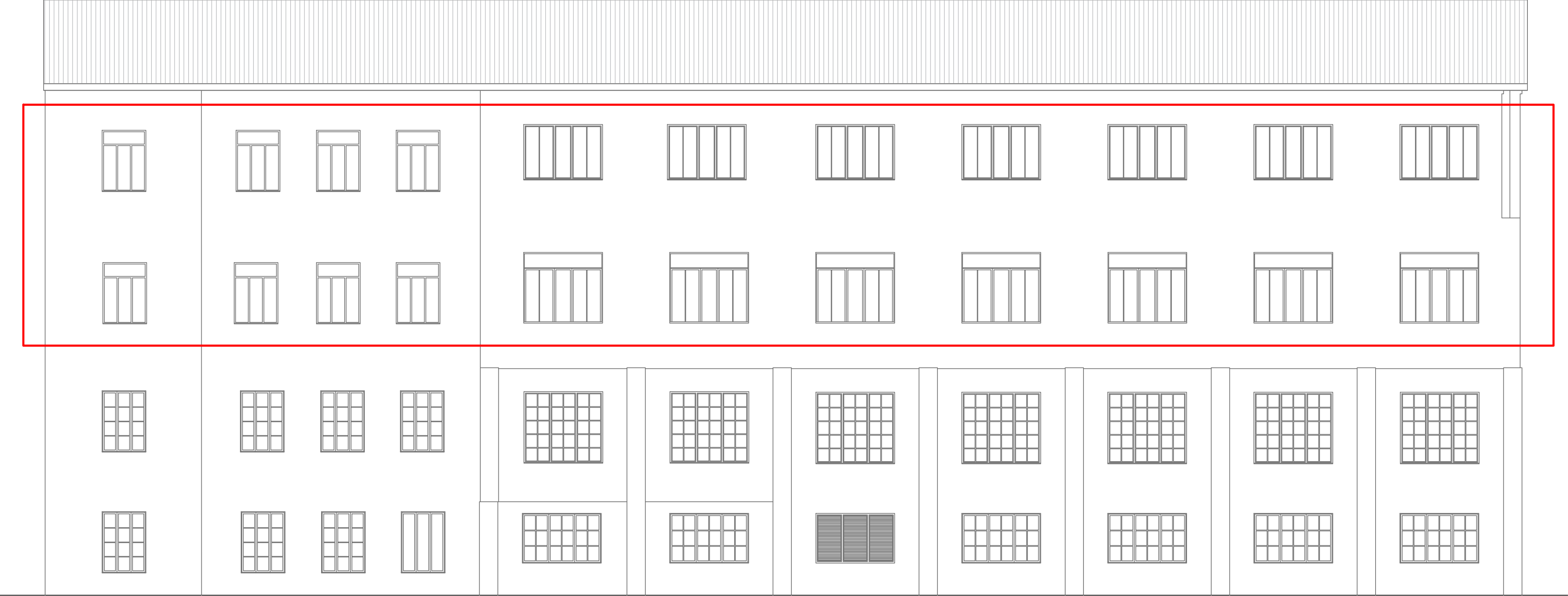

STATO DI FATTO_PROSPETTO NORD



STATO DI FATTO_PROSPETTO SUD



PFTE - ESECUTIVO (unico livello)

FUTURA

Finanziato dall'Unione europea

NextGenerationEU

PNRR ISTRUZIONE

LA SCUOLA PER L'ITALIA DI DOMANI

Ministero dell'Istruzione e del Merito

Provincia di Fermo Settore II

Fondi NextGenerationEU - PNRR - M4-C1-I3.3 Piano Nazionale di Ripresa e Resilienza Missione 4: Istruzione e ricerca – Componente 1 – Potenziamento dell'offerta dei servizi di istruzione: dagli asili nido alle Università – Investimento 3.3: Piano di messa in sicurezza e riqualificazione dell'edilizia scolastica - Istituto Tecnico Industriale Montani di Fermo - Plesso Meccanica - Interventi di messa in sicurezza per garantire il regolare svolgimento dell'attività didattica

CUP: C27G25000290001

PROGETTISTI

Dott. Sandro Vallasciani
Ing. Marco Camilletti
Arch. Ettore Focaccia

IL RESPONSABILE UNICO DEL PROGETTO

IL DIRIGENTE
Arch. Gian Luca Rongoni

ELABORATO GRAFICO

ELABORATO:
Prospetti con individuazione Abaco infissi - Stato di Fatto

CODICE ELABORATO:
EG_05

NOME FILE:

DATA:
aprile 2026

REV.	DESCRIZIONE	DATA	REDATTO	VERIFICATO	APPROVATO

STATO DI FATTO

ID	DESCRIZIONE	RAPPRESENTAZIONE	ID	DESCRIZIONE	RAPPRESENTAZIONE	ID	DESCRIZIONE	RAPPRESENTAZIONE	ID	DESCRIZIONE	RAPPRESENTAZIONE	ID	DESCRIZIONE	RAPPRESENTAZIONE	ID	DESCRIZIONE	RAPPRESENTAZIONE			
W1	Infisso fisso a triple ante, con sopralluce materiale: alluminio		W2	Infisso fisso a 5 ante materiale: alluminio		W3	Infisso fisso a 5 ante con sopralluce materiale: alluminio		W4	Infisso ad ante battente materiale: laccato in alluminio		W5	Infisso a mobile quadrato con ante battente materiale: laccato in ferro		W6	Infisso a mobile quadrato con ante battente materiale: laccato in ferro		D1	Infisso a mobile quadrato con ante battente materiale: laccato in ferro	
Q.TA' 26	Prospetto NORD, Prospetto EST		Q.TA' 7	Prospetto NORD		Q.TA' 7	Prospetto NORD		Q.TA' 1	Prospetto OVEST (parte di collegamento)		Q.TA' 7	Prospetto SUD		Q.TA' 2	Prospetto SUD		Q.TA' 2	Prospetto OVEST (parte di collegamento)	

LEGENDA

 Indicazione infissi oggetto di sostituzione