



Lire
150

NUOVO CATASTO EDILIZIO URBANO

(R. DECRETO LEGGE 12 APRILE 1976, N. 474)

Immobiliare situata nel Comune di MONTEPRANDONE Via GIOVANNI XXIII^a n. 41
tra A.B.H. con sede in Ascoli Piceno Via Messina 14
legata alla dichiarazione presentata all'Ufficio Tecnico Erariale di Ascoli Piceno

PIANO TERRA

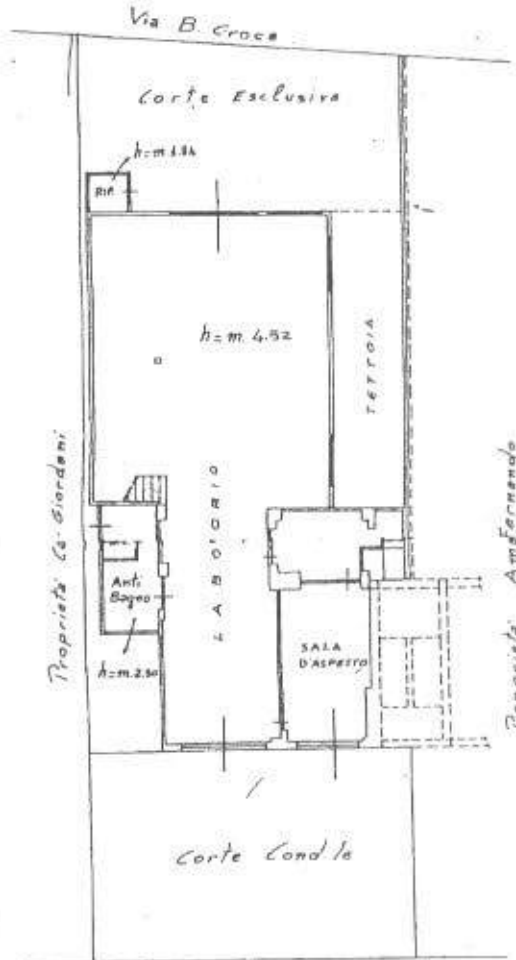

PIANO MEZZANINO

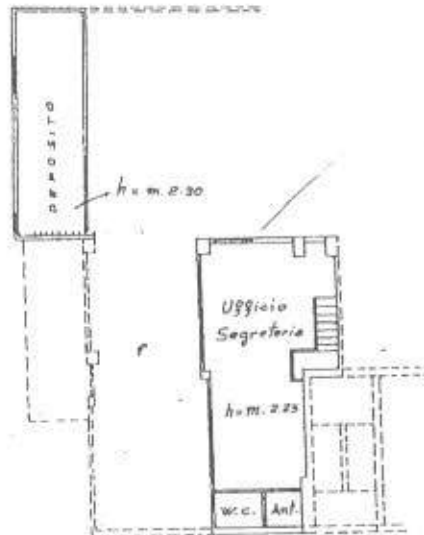

ORIENTAMENTO



SCALA DI 1:200

SPAZIO RISERVATO PER LE ANNOTAZIONI D'UFFICIO

DATA
PROT. N°

Foglio 26 - Part. 230 - Sub. a
Atto BARNATI del 18.3.87

Compilata dal Geometra
AMADIO LINO
(Titolare, unico e regolare del servizio)

Iscritto all'Albo dei Geometri
della Provincia di Ascoli Piceno

nata... 23 - 1986

Firma: Amadio Lino

