

PROSPETTO NORD
Scala 1:100

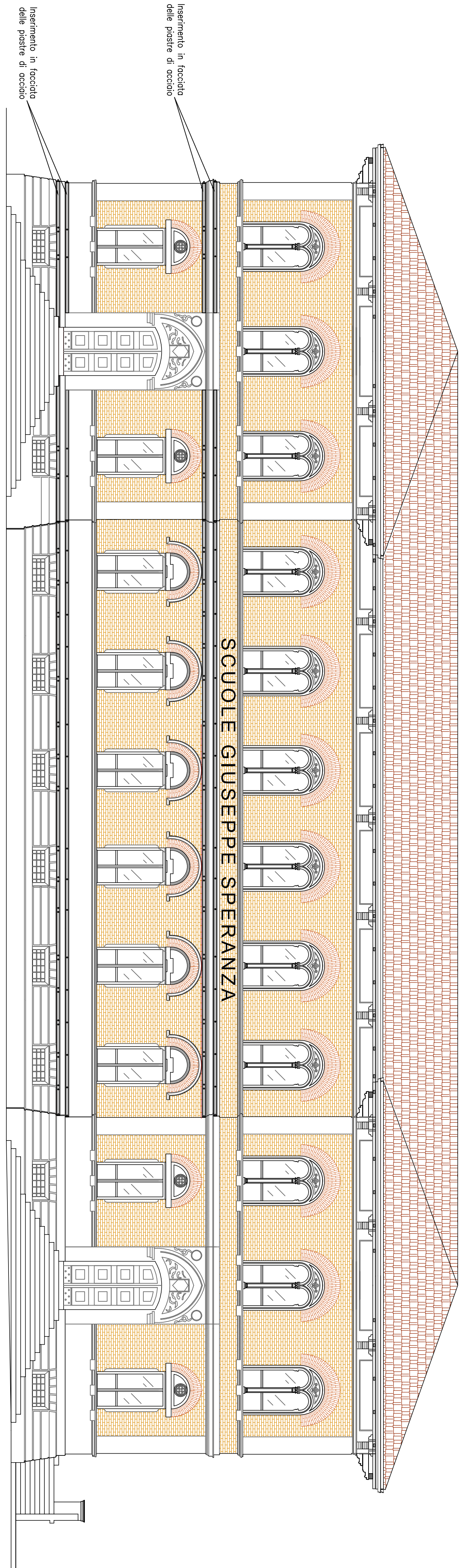

PROSPETTO SUD/SEZIONE EST-OVEST
Scala 1:100

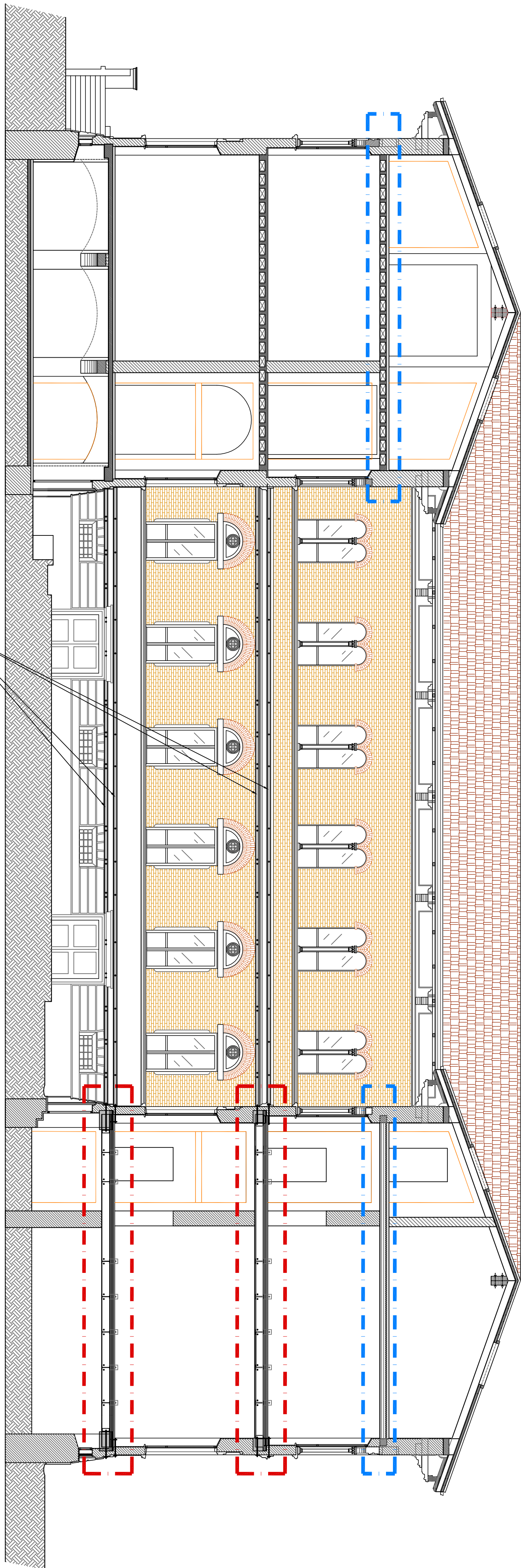

SEZIONE NORD-SUD
Scala 1:100

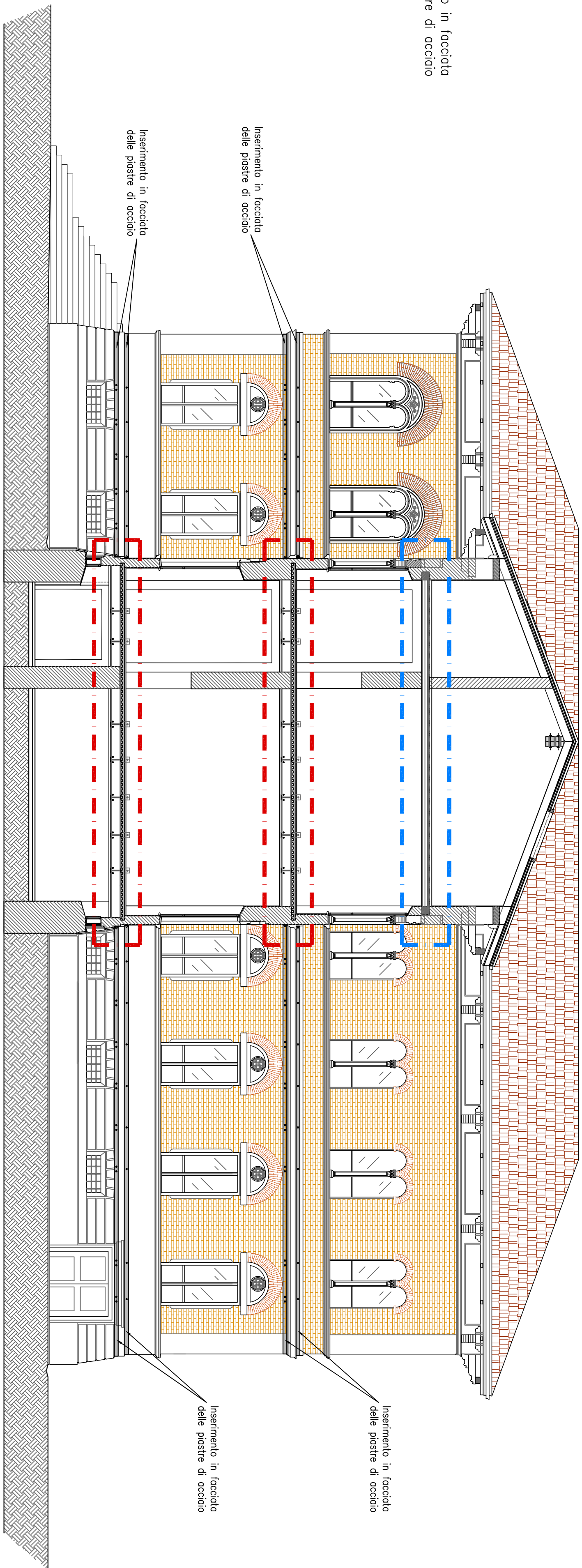

PROSPETTO EST
Scala 1:100

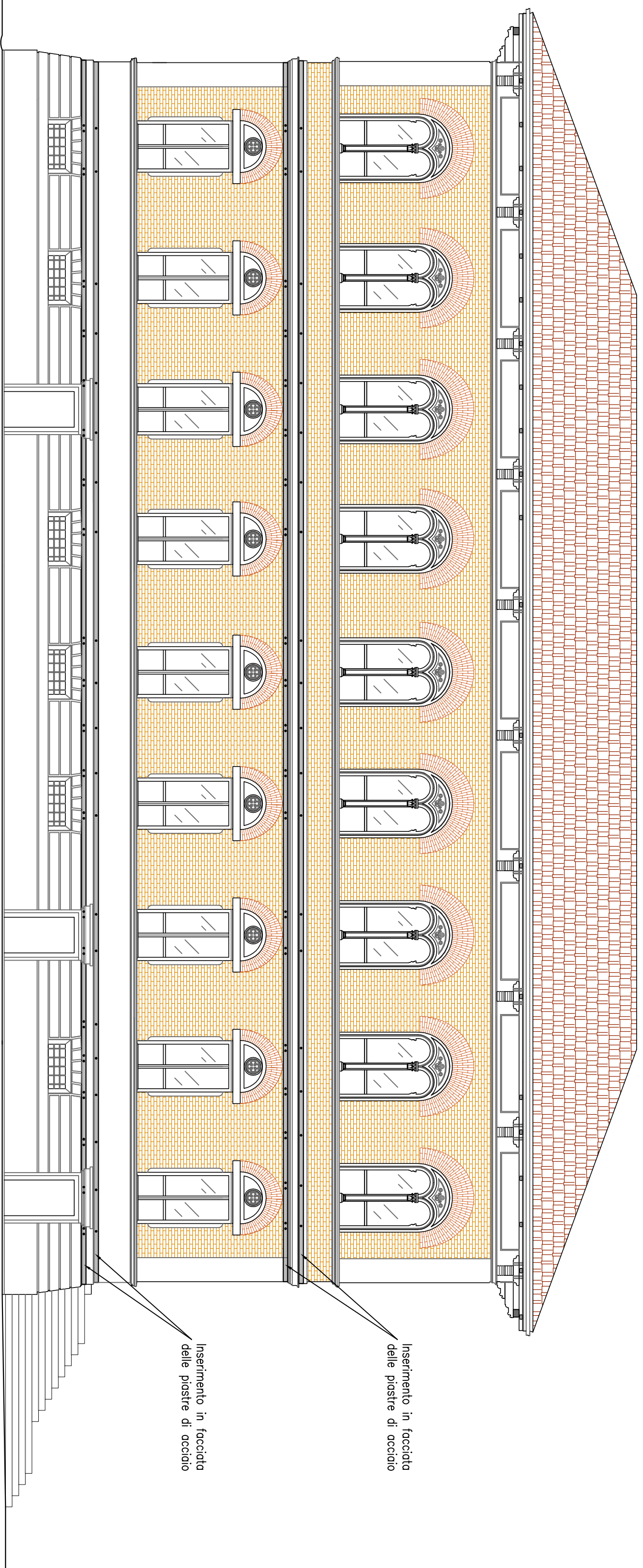

LEGENDA

RETINI	INTERVENTO
	Inserimento in facciata di piastre in acciaio. Le piastre di acciaio verranno trattate con vernice della stessa colorazione del marcapiani e basamenti in cui verranno inserite
	Ripulitura e colorazione intonaco del basamento e del marcapiano
	Inserimento di telai metallici di rinforzo strutturale
	Rifacimento solai
	Consolidamento soletto



CITTA' DI GROTTAMARE
(Provincia di Ascoli Piceno)

Via Matteotti, 69 - Tel. 0735.739218 - comune.grottamare.protocollo@comune.it
Area Gestione del Patrimonio - Responsabile Arch. Liliana Ruffini

**MESSA IN SICUREZZA CONTRO IL RISCHIO SISMICO:
RIFACIMENTO SOLAI SCUOLA "G. SPERANZA"**

Progetto Definitivo - Esecutivo

Stato di Progetto

PROGETTO ARCHITETTONICO **Tav. 3.b**
Stato modificato - Prospetti e Sezioni **NOVEMBRE 2019**

Scala 1:100

Responsabile del progetto Responsabile del Procedimento
Arch. Bernardino Novelli Arch. Liliana Ruffini

Collaboratori:
Geom. Sante Cocci
Geom. Stefania Pulcini
Geom. Rosa Benassati