

PROSPETTO NORD

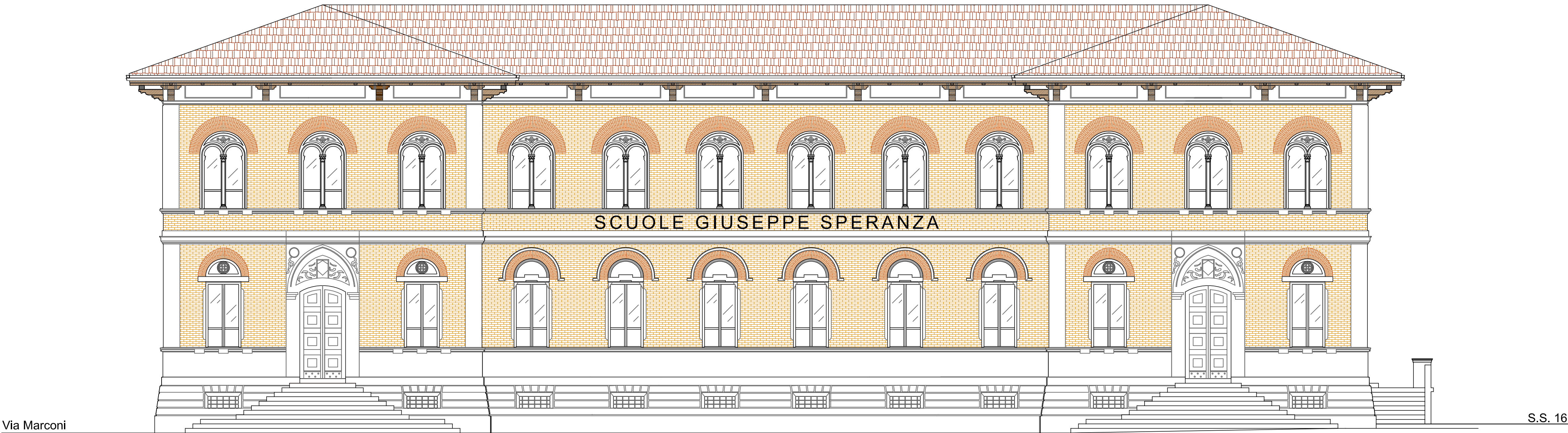

PROSPETTO SUD/SEZIONE EST-OVEST



SEZIONE NORD-SUD

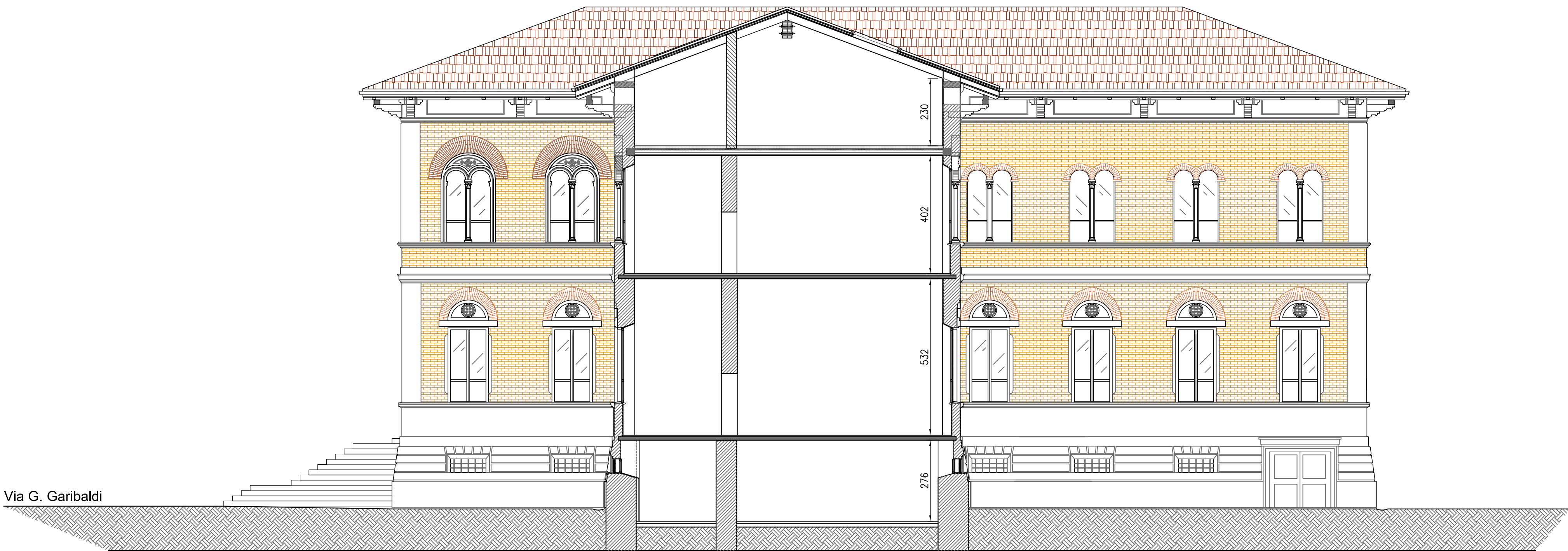

PROSPETTO EST

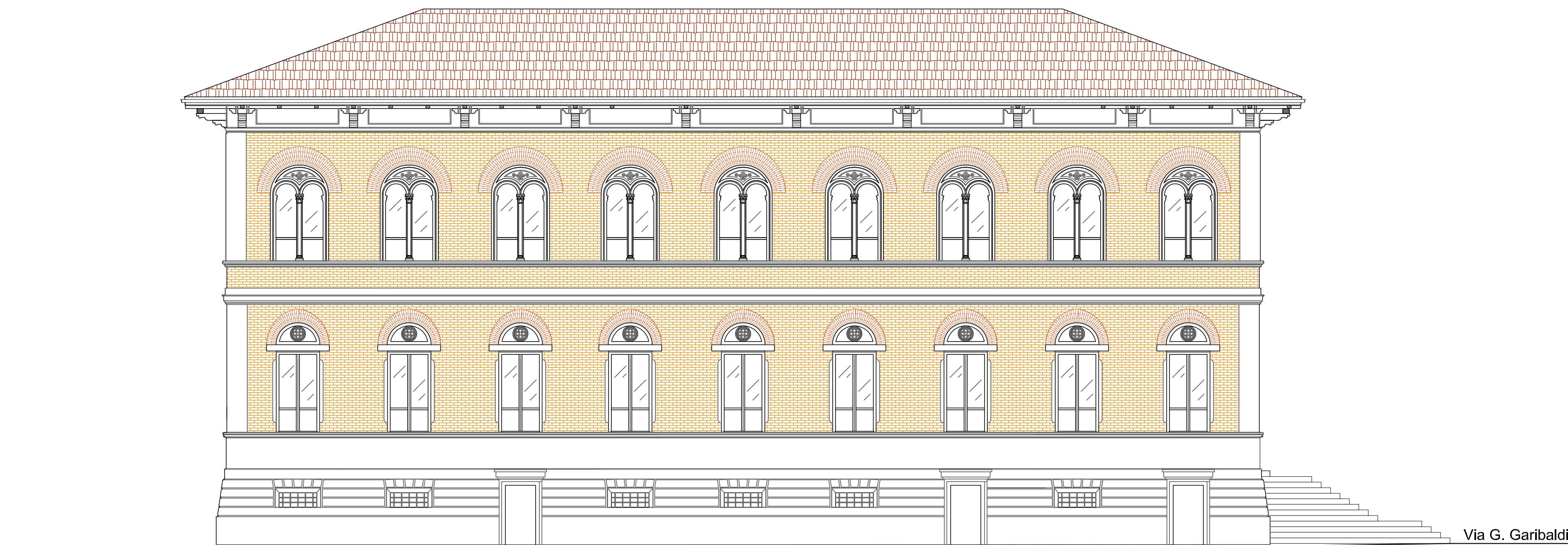

CITTA' DI GROTTAMMARE
(Provincia di Ascoli Piceno)

Via Matteotti, 69 - Tel. 0735 739218 - comune.grottammare.protocollo@emahce.it
Area Gestione del Patrimonio - Responsabile Arch. Liliana Ruffini

**MESSA IN SICUREZZA CONTRO IL RISCHIO SISMICO:
RIFACIMENTO SOLAI SCUOLA "G. SPERANZA"**

Progetto Definitivo - Esecutivo

Stato di Progetto

PROGETTO ARCHITETTONICO
Stato attuale - Prospetti e Sezioni

Tav. 2.b
NOVEMBRE 2019

Scala 1:100

Responsabile del progetto
Arch. Bernardino Novelli

Responsabile del Procedimento
Arch. Liliana Ruffini

Collaboratori:
Geom. Sante Cocci
Geom. Stefania Pulcini
Geom. Rosa Benassati