

INQUADRAMENTO CARTOGRAFICO

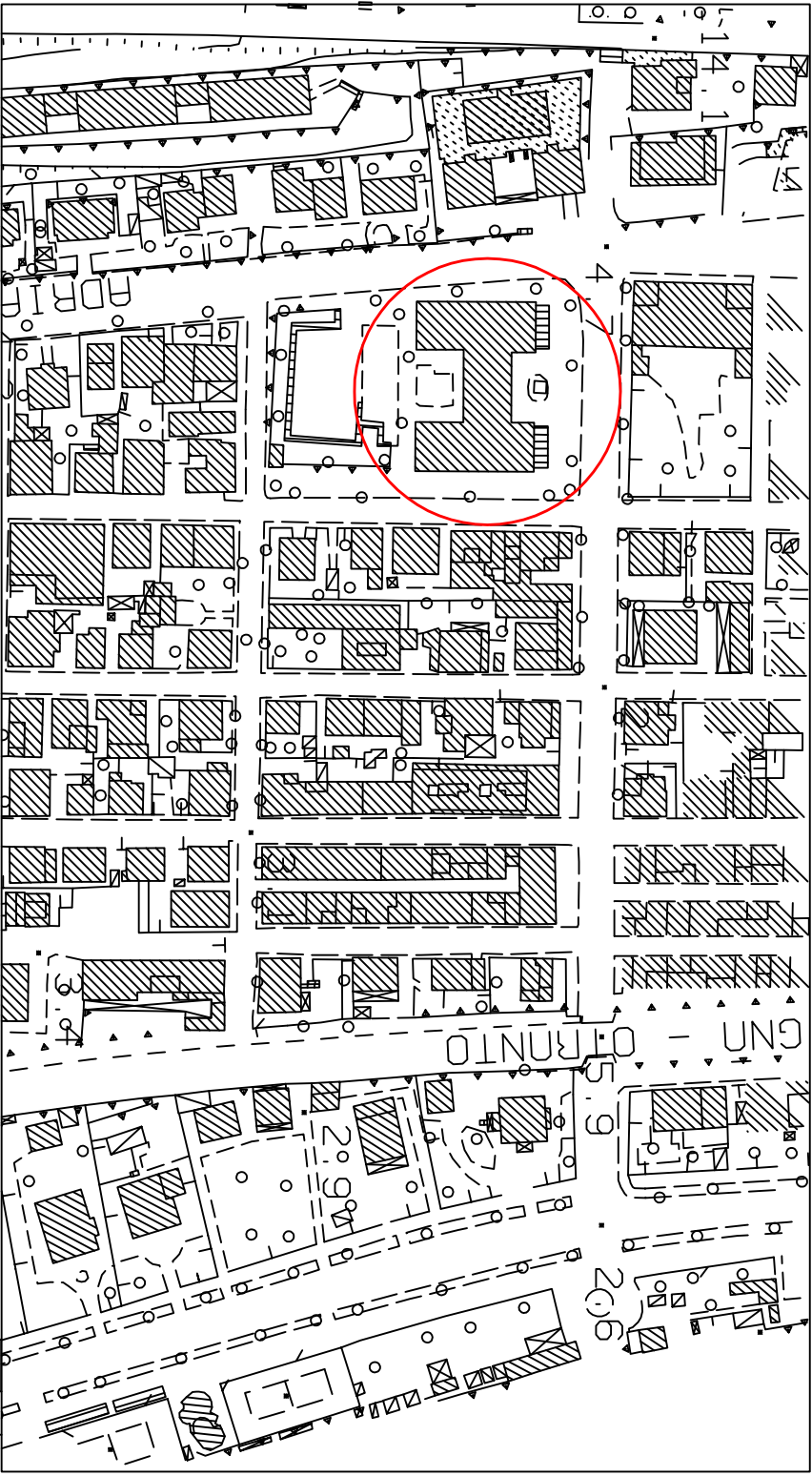

ESTRATTO DA GOOGLE MAPS



PLANIMETRIA GENERALE

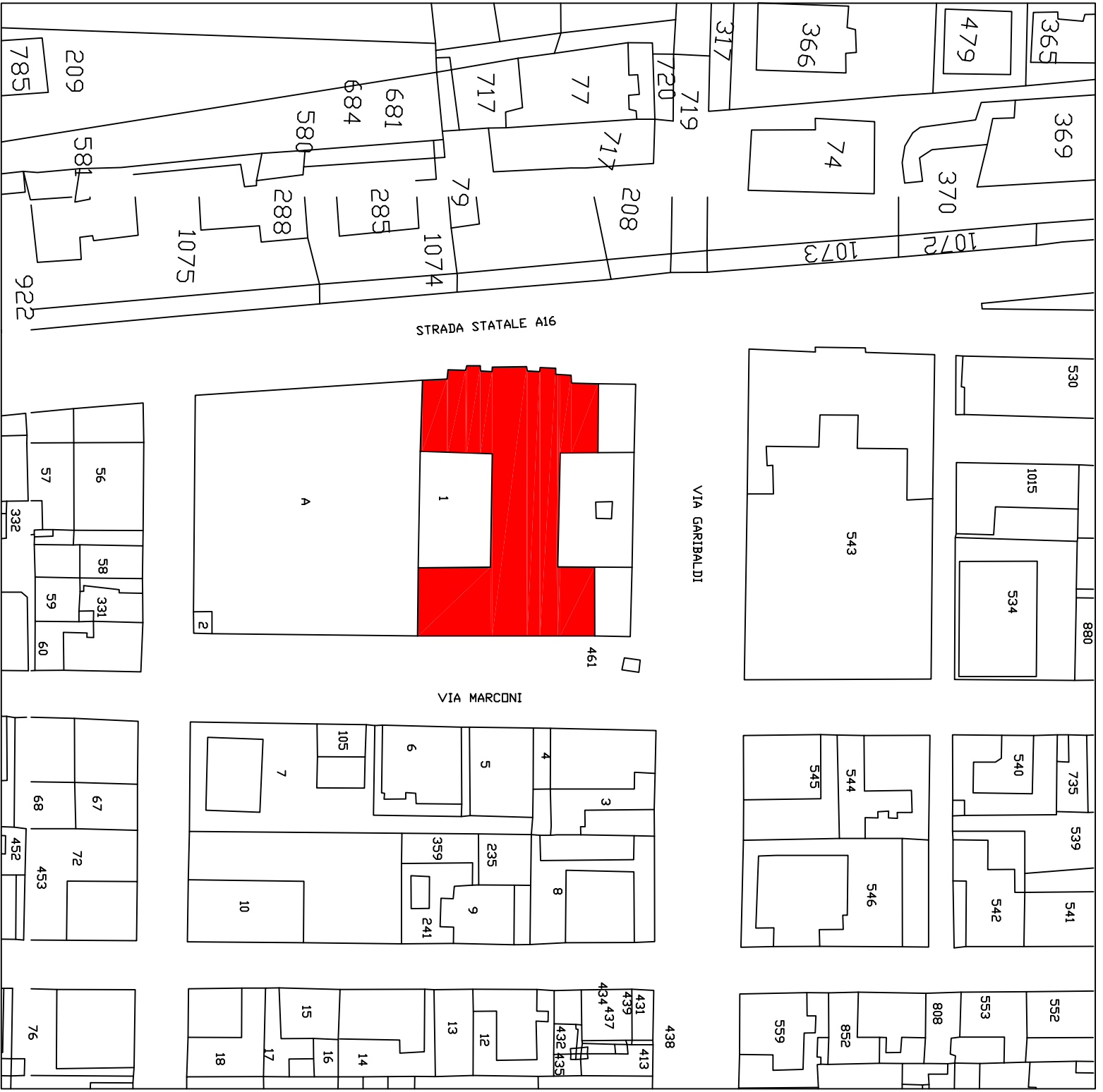

ESTRATTO DI MAPPA CATASTALE - FG. 10

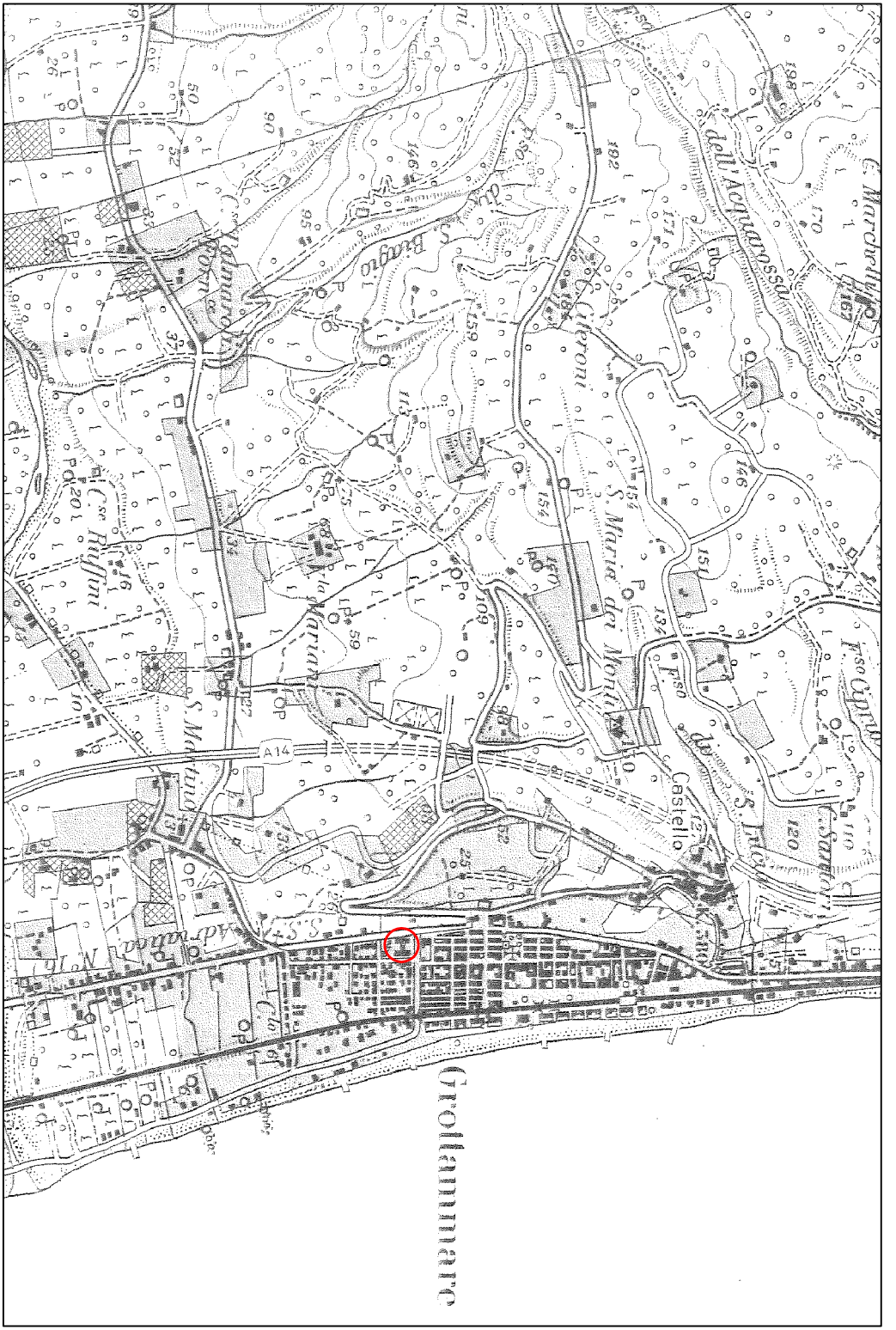

COROGRAFIA DELLA ZONA

STRALCIO P.R.G. VIGENTE

**PARTI PUBBLICHE E DI INTERESSE GENERALE**

AREA PER L'ISTRUZIONE

Art. 44 N.1 A.

INQUADRAMENTO STORICO



Foto anni '20 - Sullo sfondo a destra si vede la scuola "G. Speranza"

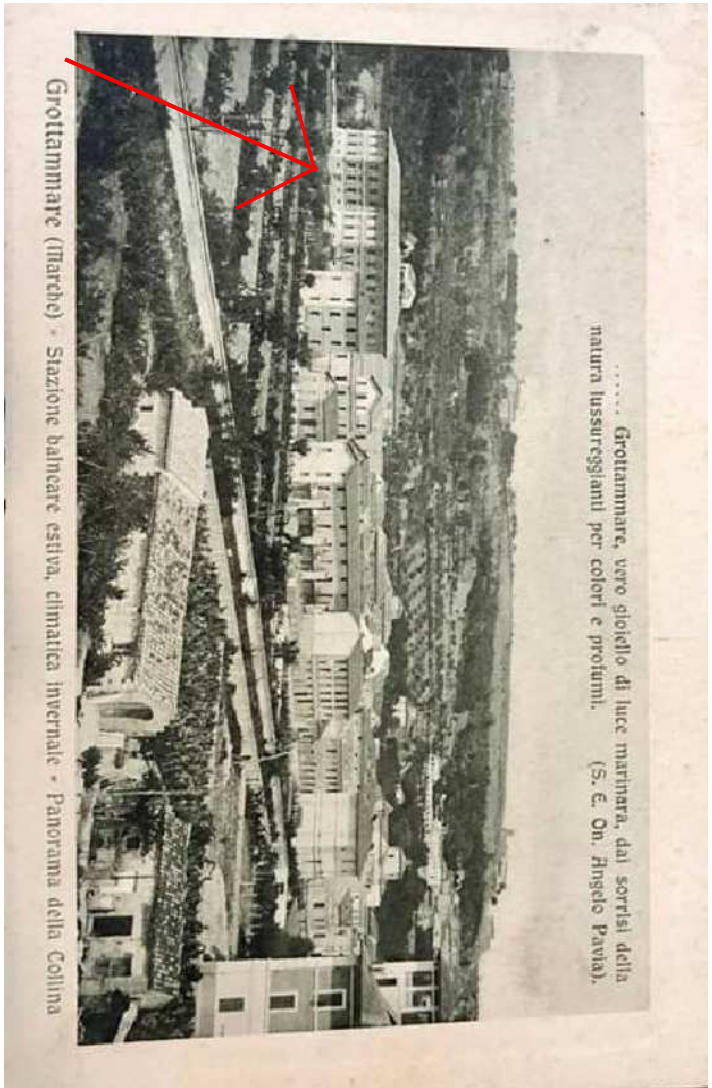

Cattedrila anni '20 - Panoramica in cui si vede la scuola "Speranza"

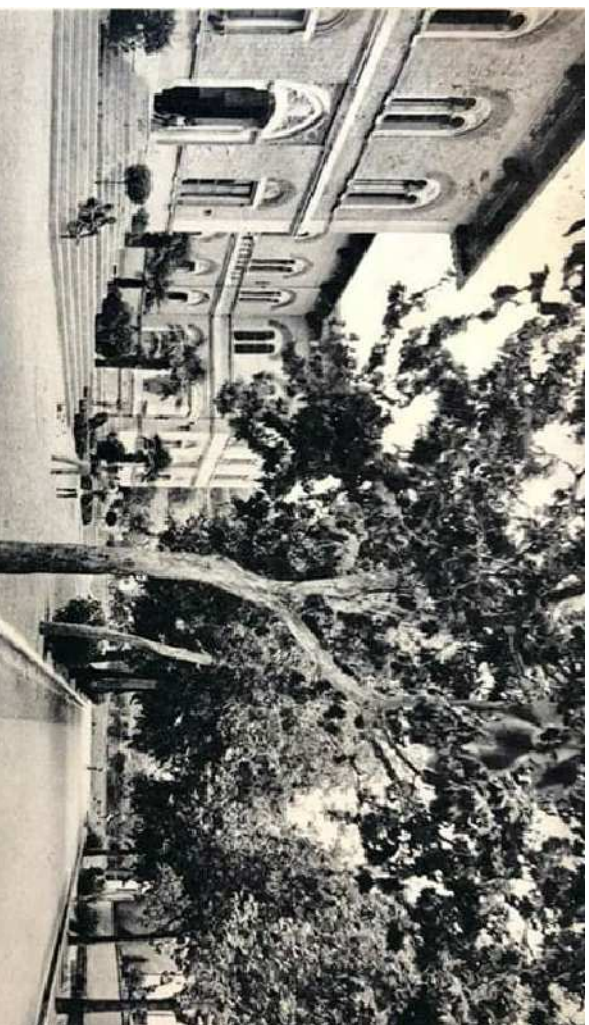

Cartolina del 1930 - scuola "Giuseppe Speranza" su via Regina Margherita corredata dai lussureggianti platani, oggi via Garibaldi



Cartolina fine anni '30 - Panoramica in cui si vede la scuola "Speranza"

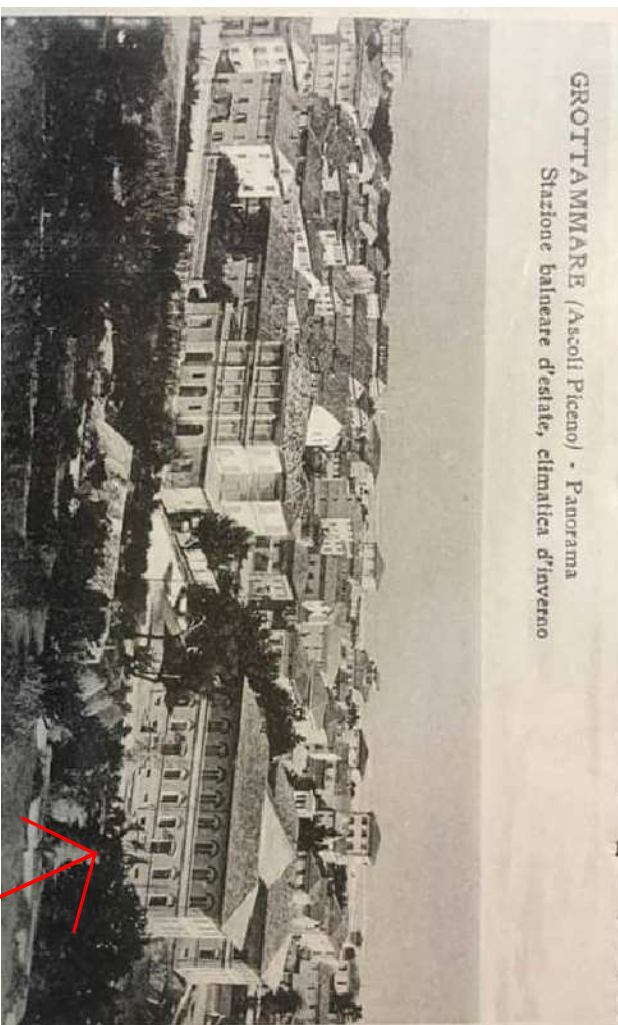

Cartolina del 1940 - Panoramica in cui si vede la scuola "Speranza"

La scuola "Giuseppe Speranza" si presenta con un impianto planimetrico simmetrico a forma di H, si eleva per un'altezza complessiva di circa 17 metri. L'orientamento espressivo del progettista si rifà ad accostamenti formale arricchito da contaminazioni stilistiche ricorrenti nelle realizzazioni architettoniche contemporanee del momento.

Il nucleo principale si sviluppa intorno al nucleo al piano primo e da qui si ramifica in due bracci, uno a sinistra e uno a destra, che si aprono in tre punti di vista: verso il mare, verso la piazza e verso la strada statale.

La facciata è completata da una elegante cornice attesata con motivi decorativi e da una serie di finestre a tutto sesto e sesto acuto. Il paramento murario ha una finitura a vista di laterizio, con manichino e basamento intonacato. La facciata è completata da una elegante cornice attesata con motivi decorativi e da una serie di finestre a tutto sesto e sesto acuto. Il paramento murario ha una finitura a vista di laterizio, con manichino e basamento intonacato. La facciata è completata da una elegante cornice attesata con motivi decorativi e da una serie di finestre a tutto sesto e sesto acuto. Il paramento murario ha una finitura a vista di laterizio, con manichino e basamento intonacato.

- **1915** realizzazione nel corpo ovest del piano primo: nuova distribuzione del piano terra e seminterrato; costruzione di un impalcato in c.a. nel sottotetto;
- **1917** consolidamento del soblio di copertura e del sottostante platone in sottotetto;
- **1923** consolidamento dei solai del piano rialzato e del piano primo;
- **1934** demolizione del soblio di copertura ligneo del platone in cantinamento e ornata veluto e realizzazione di un solaio in c.a. da 24 cm di spessore. Nel corpo ovest demolizione dell'impalcato in c.a. realizzato verticali sono costituiti da 4 pilastri in c.a. da 40 x 40 cm;
- **1937** interventi per adattamento delle barriere architettoniche e adeguamento alle normative antisismiche;
- **2000 / 2002** riqualificazione degli impianti tecnologici soprattutto quelli elettrici e idraulici;
- **2004** intervento di miglioramento sismico dell'ala ovest, attraverso la sostituzione dei pilastri del piano seminterrato, sostituzione della soletta del piano terra per adeguarli alle normative vigenti;
- **2006** progetto di adeguamento sismico



SCUOLA "GIUSEPPE SPERANZA"

Documentazione Fotografica

**CITTA' DI GROTTANMARE**  
(Provincia di Ascoli Piceno)  
Via Matteotti, 69 - Tel. 0735 739218 - comune.grottanmare@comunicazioni.it  
Area Gestione del Patrimonio - Responsabile Arch. Liliana Ruffini

MESSA IN SICUREZZA CONTRO IL RISCHIO SISMICO:  
RIFACIMENTO SOLAI SCUOLA "G. SPERANZA"

Progetto Definitivo - Esecutivo

Stato di Progetto

PROGETTO ARCHITETTONICO TAV. 1  
Inquadramento storico e cartografico NOVEMBRE 2019

Responsabile del progetto Arch. Bernardino Novelli  
Responsabile del Procedimento Arch. Liliana Ruffini

Collaboratori:  
Geom. Sante Cocci  
Geom. Stefania Pulcini  
Geom. Rosa Benassati