



FOTO 1



FOTO 2



FOTO 3

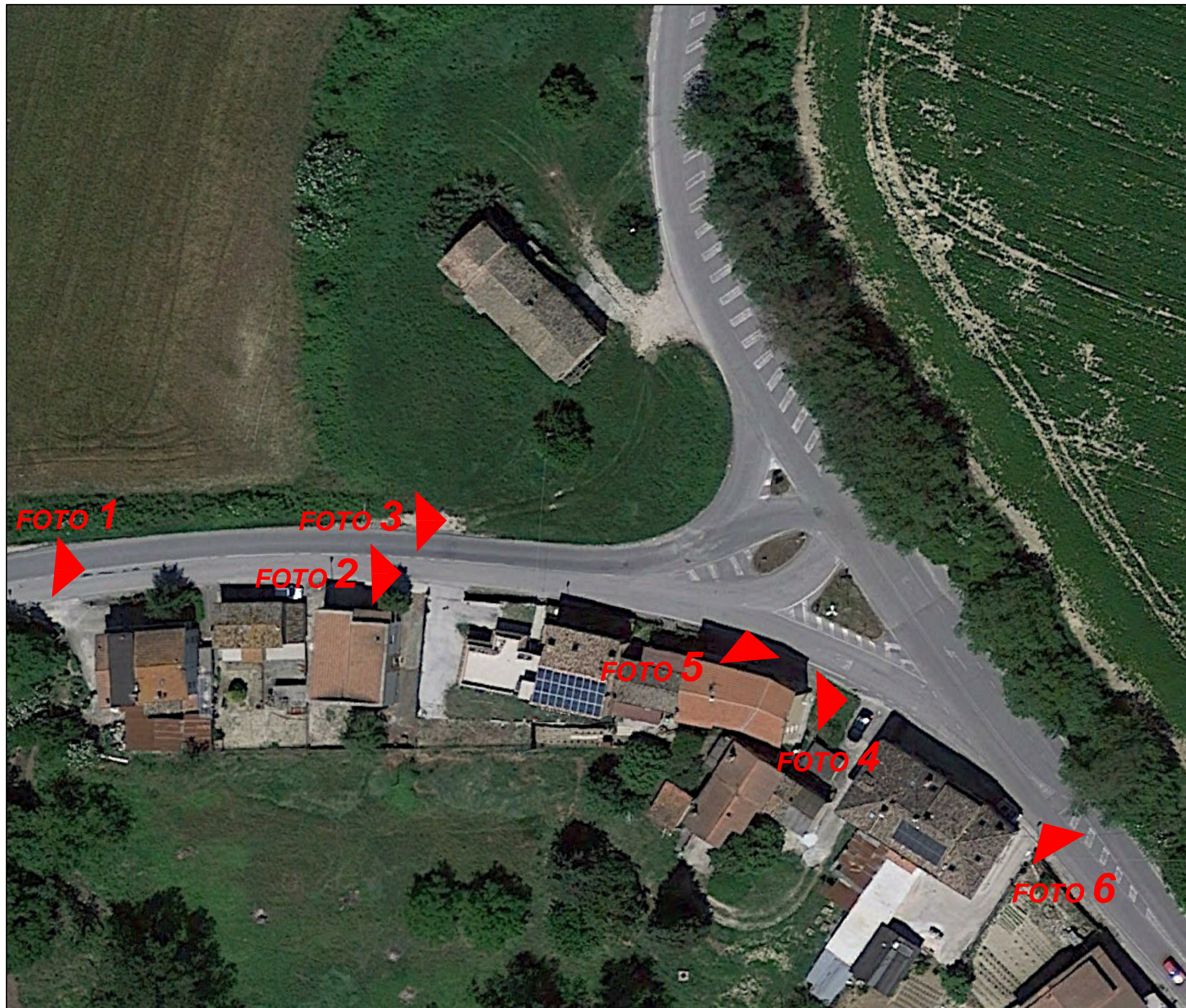

PLANIMETRIA STATO ATTUALE scala 1:500



FOTO 4



FOTO 5



FOTO 6



Città di Fermo



REGIONE MARCHE  
COMUNE DI FERMO



Provincia di Fermo

**REALIZZAZIONE DI UNA ROTATORIA  
ALL'INTERSEZIONE TRA LE STRADE  
SP 157 GIROLA SP 239 ex SS 210 FERMANA  
FALERIENSE IN LOCALITA' MOLINI-GIROLA**

## PROGETTO DEFINITIVO-ESECUTIVO

A CURA DEL:  
SERVIZIO TUTELA, GESTIONE E ASSETTO DEL TERRITORIO DELLA REGIONE MARCHE  
P.F. TUTELA DEL TERRITORIO DI FERMO

GRUPPO DI PROGETTAZIONE

Ing. Giuseppe LAURETI  
Ing. Marco TROVARELLI  
Geom. Simone ALBERTINI  
Geom. Andrea CICCOLINI  
Geom. Damiano PIERAMICI



DATA: Ottobre 2018

Responsabile Unico del Procedimento

Ing. Ivano PIGNOLONI  
(Dirigente del Settore Viabilità-Infrastrutture-Urbanistica  
della Provincia di Fermo)

ELABORATO

**PLANIMETRIA STATO ATTUALE E  
DOCUMENTAZIONE FOTOGRAFICA**

N. ELAB.

3