

-Provincia di Fermo-
-Comune di Fermo-



Discarica per rifiuti non pericolosi progetto di ampliamento tramite sormonto

Procedura di V.I.A. ai sensi dell'art. 23 del D.Lgs. 152/2006 e s.m.i. e art. 12 della L.R. 3/2012 A.I.A. ai sensi dell'art. 29 del D.Lgs. 152/2006 e s.m.i.

PROGETTO	Studio Impatto Ambientale Progettazione Sezione C	Planimetrie e Diagrammi di Flusso Autorizzati	DATA
15/04/2018	14.30.1/18	06/04/2018	8

Ing. Fabio CONTI
Via dell'Industria, 279 63014 Corridonia (MC)
Tel. 0734/28.37.27 Cell. 329.0770102
e-mail: fabioconti@gmail.it

Ing. Michele MARZIALI
Via Indipendenza 91 - 63057 Ammadi (FM)
Tel. 0734/647318 - 340.591967
E-mail: michele.marziali@gmail.com

E' VIETATO L'USO E LA RIPRODUZIONE ANCHE PARZIALE DEL PRESENTE ORIGINO SENZA IL CONSENSO AI SENSI DELL'ART. 25/9 C.C. E DELLE VIGENTI NORME DI LEGGE SUI DIRITTI D'AUTORE

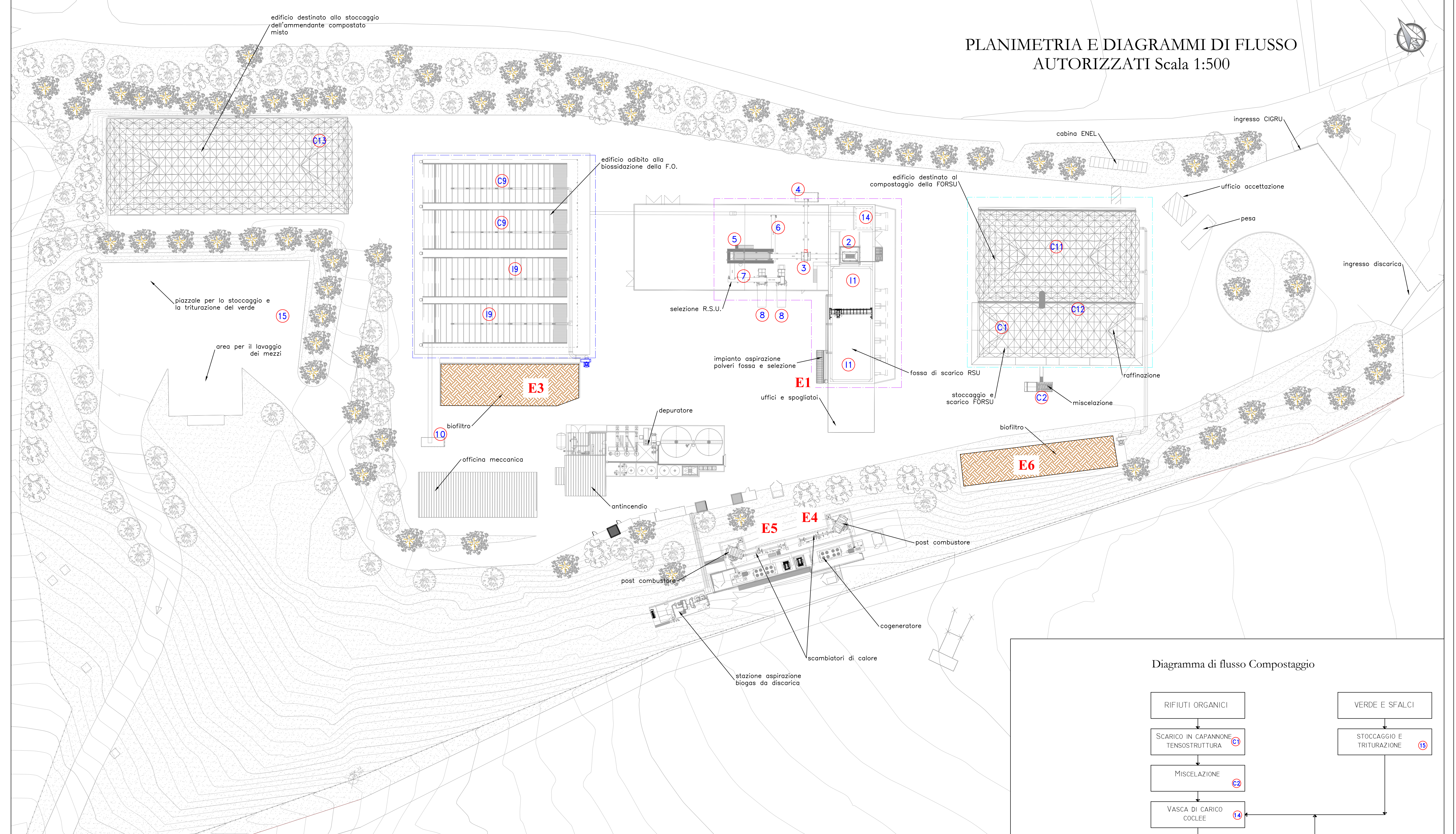

CER Autorizzati Compostaggio (R3)

02	RIFIUTI PRODOTTI DA AGRICOLTURA, ORTICOLTURA, ACQUACOLTURA, SILVICOLTURA, CACCIA E PESCA, TRATTAMENTO E PREP DI ALIMENTI	02.07.02	rifiuti prodotti dalla distruzione di bevande alcoliche	15	RIFIUTI DI IMBALLAGGIO, ASSORBENTI, STRACCI, MATERIALI FILTRANTI E INDEMENTI PROTETTIVI (NON SPECIFICATI ALTRIMENTI)
02.01.02	rifiuti prodotti da agricoltura, orticoltura, acquicoltura, silvicoltura, caccia e pesca	02.07.04	scarti inutilizzabili per il consumo o la trasformazione	15.01.01	imballaggi (compresi i rifiuti relativi al imballaggio oggetto di raccolta differenziata)
02.01.03	scarti di esseri animali	02.07.05	fanghi prodotti dal trattamento in loco degli effluenti	15.01.03	imballaggi in carta e cartone
02.01.06	scarti di esseri vegetali			15.01.03	imballaggi in legno
02.01.06	scarti di esseri vegetali	01.01	rifiuti della lavorazione del legno e della produzione di pannelli e mobili		
02.02	rifiuti delle preparazioni e del trattamento di carne, pesce ed altri alimenti di origine animale	03.01.01	scarti di corteccia e sughero	19	RIFIUTI PRODOTTI DA IMPIANTI DI TRATTAMENTO DEI RIFIUTI, IMPIANTI DI TRATTAMENTO DELLE ACQUE REFLUE FUORI USO, NONCHE' DALLA POTABILIZZAZIONE DELL'ACQUA E DALLA SUA PREP PER USO INDUSTRIALE
02.02.01	fanghi da operazioni di lavaggio e pulizia	03.01.05	segatura, trucioli, residui di taglio, legno, pannelli di truciolare e pannelli diversi da quelli di cui alla voce 03.01.04	19.08	rifiuti prodotti dagli impianti per il trattamento delle acque reflue, non specificati altrimenti
02.02.04	fanghi prodotti dal trattamento in loco degli effluenti	03.01.99	rifiuti non specificati altrimenti	19.08.05	fanghi prodotti dal trattamento delle acque reflue urbane
02.03	rifiuti della prep. del trattamento di frutta, verdura, ortali, ed alimenti, carni, uccelli, it e tabacco, della produzione di conserve alimentari, della produzione di liquori ed estratti di frutta, della prep. e fermentazione di macedoni	03.01.01	rifiuti della produzione e della lavorazione di foglio, carta e cartone		
02.03.01	fanghi prodotti da operazioni di lavaggio, pulizia, sboccatura, centrifugazione e sep. di componenti	03.03.01	scarti di corteccia e legno		
02.03.04	scarti inutilizzabili per il consumo o la trasformazione	03.03.02	fanghi di recupero dai bagni di macerazione (green liquor)		
02.04	rifiuti prodotti dalla raffinazione dello zucchero			4	RIFIUTI DELLA LAVORAZIONE DI PELLE E PELLICCE, NONCHE' DELL'INDUSTRIA TESSILE
02.04.03	fanghi prodotti dal trattamento in loco degli effluenti	04.01	rifiuti della lavorazione di pelle e pellicce	20/01	frazioni oggetto di raccolta differenziata (norma 15.01)
02.04.07	rifiuti dell'industria lattiero-casearia	04.01.07	fanghi, prodotti in particolare dal trattamento in loco degli effluenti, non contenenti cromo	20.01.01	carne e carnesi
02.05.01	scarti inutilizzabili per il consumo o la trasformazione	04.02	rifiuti dell'industria tessile	20.01.08	rifiuti biodegradabili di cucina e mensa
02.05.02	scarti prodotti dal trattamento in loco degli effluenti	04.02.21	rifiuti da fibre tessili grezze	20.02.01	rifiuti biodegradabili
02.06	rifiuti dell'industria delimitata e della panificazione	10	RIFIUTI PRODOTTI DA PROCESSI TERMICI	20.03	altri rifiuti urbani
02.06.03	fanghi prodotti dal trattamento in loco degli effluenti	10.01	rifiuti prodotti da centrali termiche e altri impianti simili (norma 19)	20.03.02	rifiuti dei mercati
02.07	rifiuti della produzione di bevande alcoliche ed analcoliche (tranne uccelli, it e carni)	10.01.01	cenari posanti, accori e polveri di calcina (tranne le polveri di calcina di cui alla voce 10.01.04)		
02.07.01	rifiuti prodotti dalle operazioni di lavaggio, pulizia e manutenzione della maceria prima	10.02	cenari leggeri di carbone		
		10.03	cenari leggeri di torba e di legno non trattati		

