STUDIO Servizi Tecnici
d'ingegneria architettura urbanistica

COMUNE DI MONTE GIBERTO

PROGETTO DEFINITIVO–ESECUTIVO
SECONDO STRALCIO

AMPLIAMENTO SUL LATO EST DEL CIMITERO PER LA COSTRUZIONE DI 45 LOCULI

PROTOCOLLO

PARERE C.E.

PROPRIETA'

COMUNALE

IL PROGETTISTA

ELABORATI
PARTICOLARI COSTRUTTIVI
scala 1:50

Tav. 4

Studio S.T. di Maurizio Di Nicola Ingegnere • via Sacconi n.41 • 63822 Porto San Giorgio (FM) • Tel./Fax (0734) 675189
Cod. Fisc. DNCMRZ83A10H769Q • Part. IVA 02115420446• E-mail madini1983@gmail.com

PIANTA

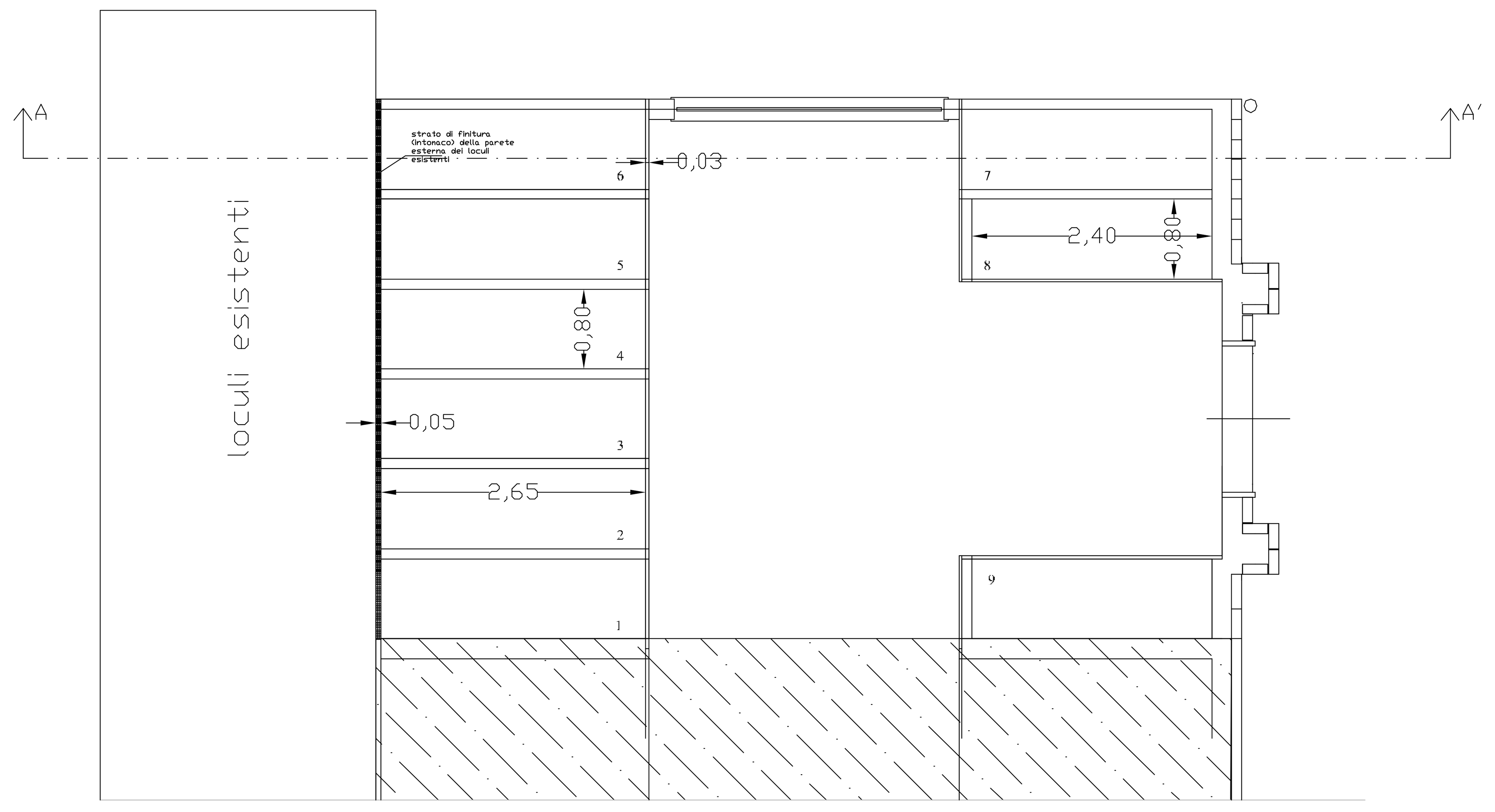

PORTALE

Prospetto

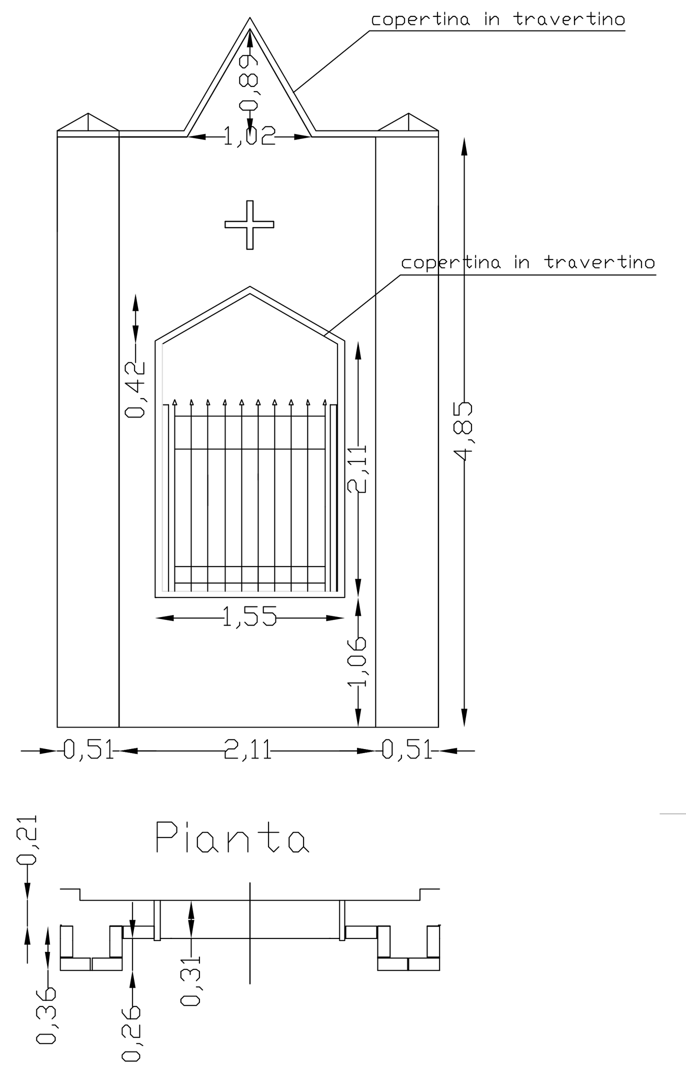

SCHEMA DELL'IMPIANTO ELETTRICO

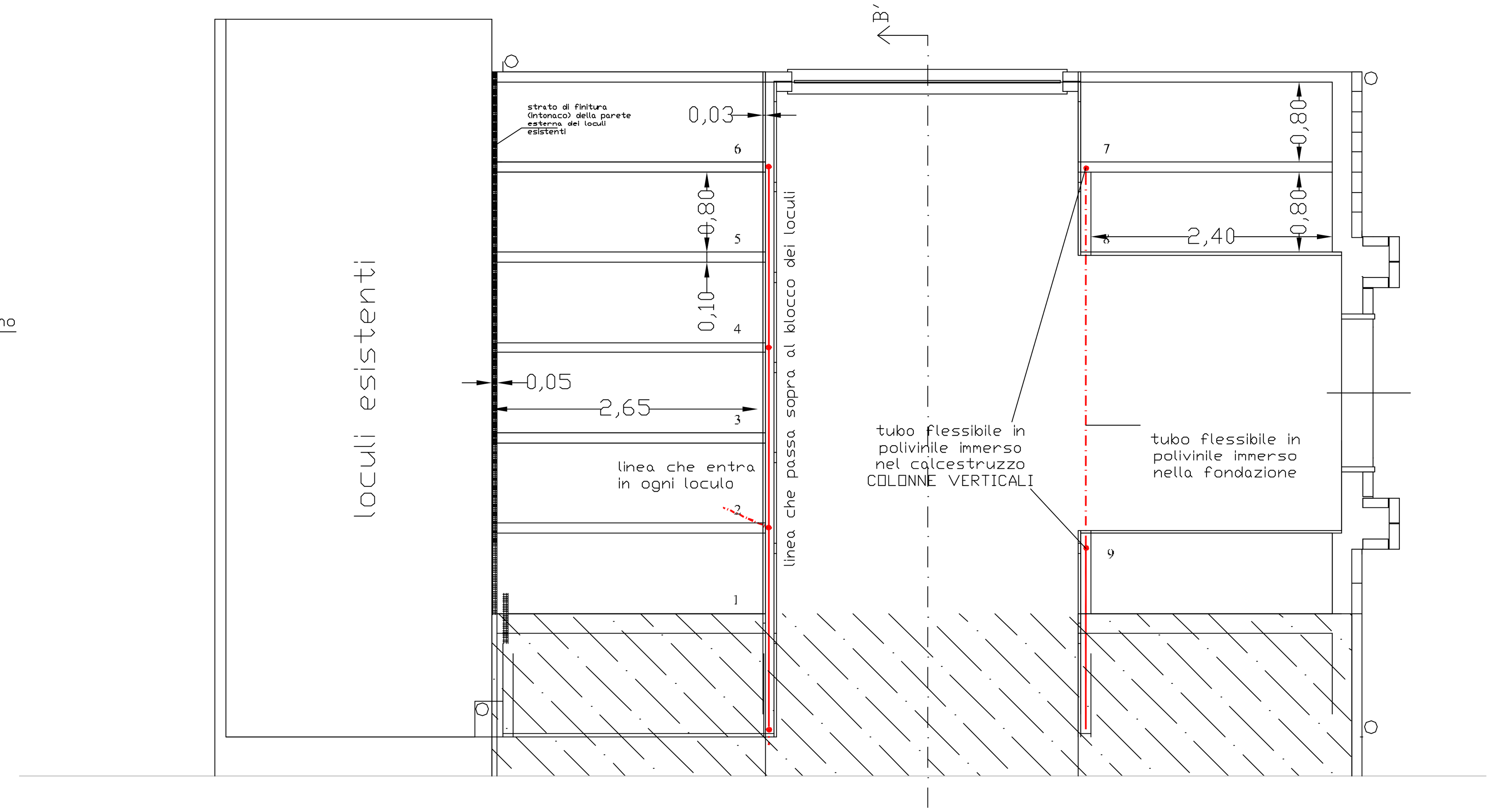

SEZ. A–A'

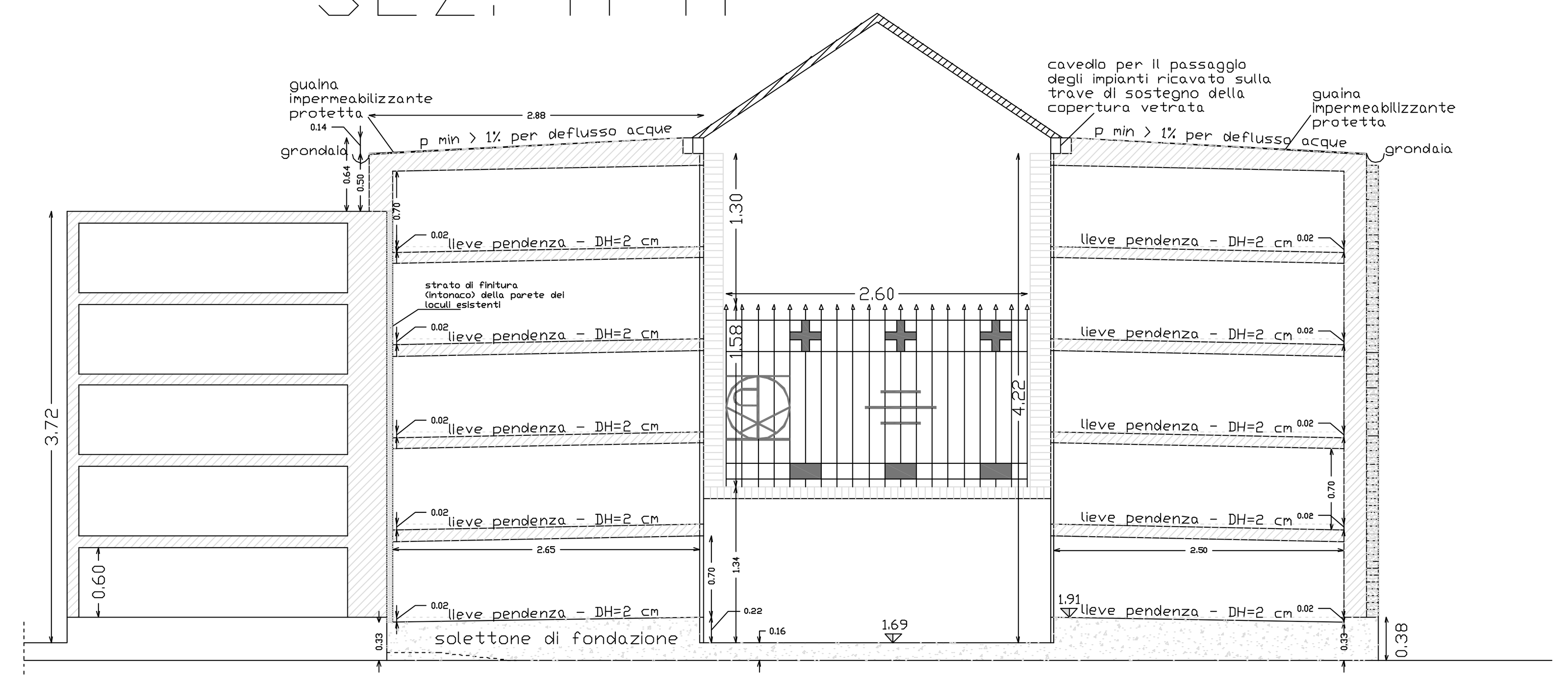

SEZ. B–B'

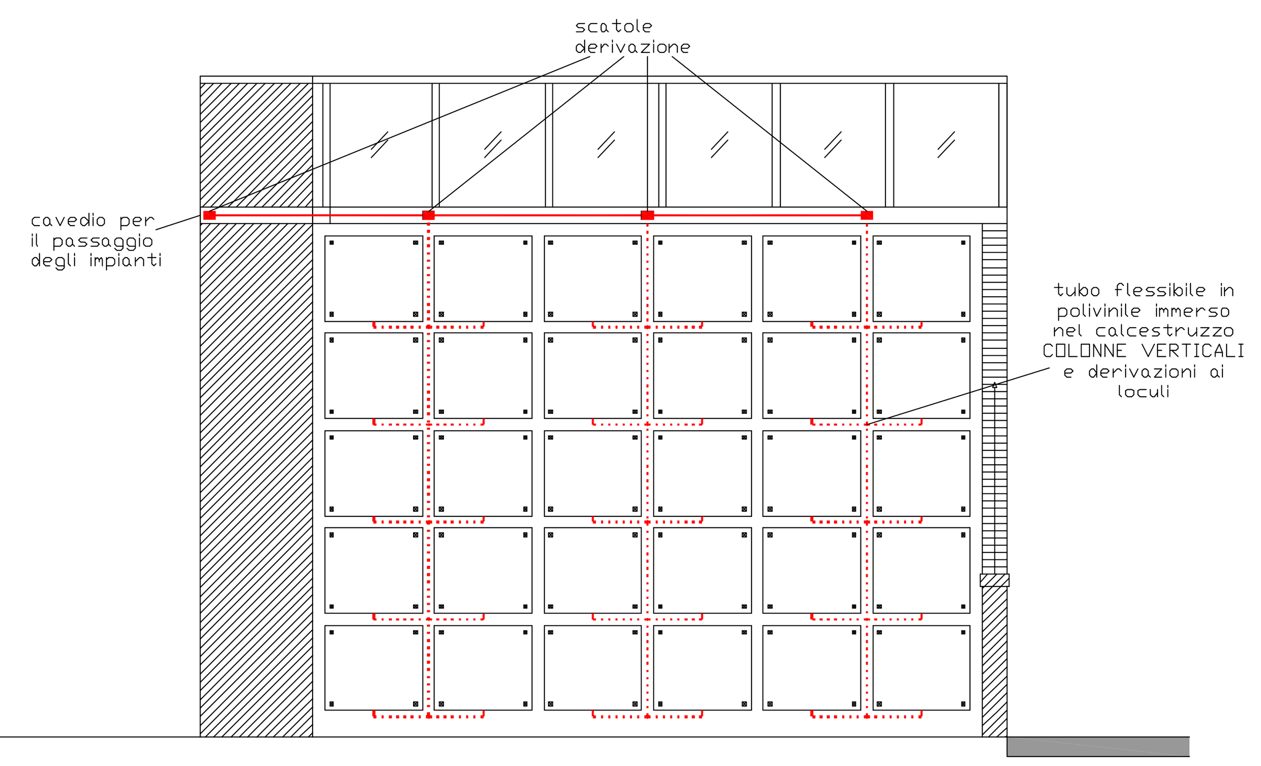

VISTA ASSONOMETRICA