

PLANIMETRIA GENERALE STATO DI PROGETTO

Scala 1:200

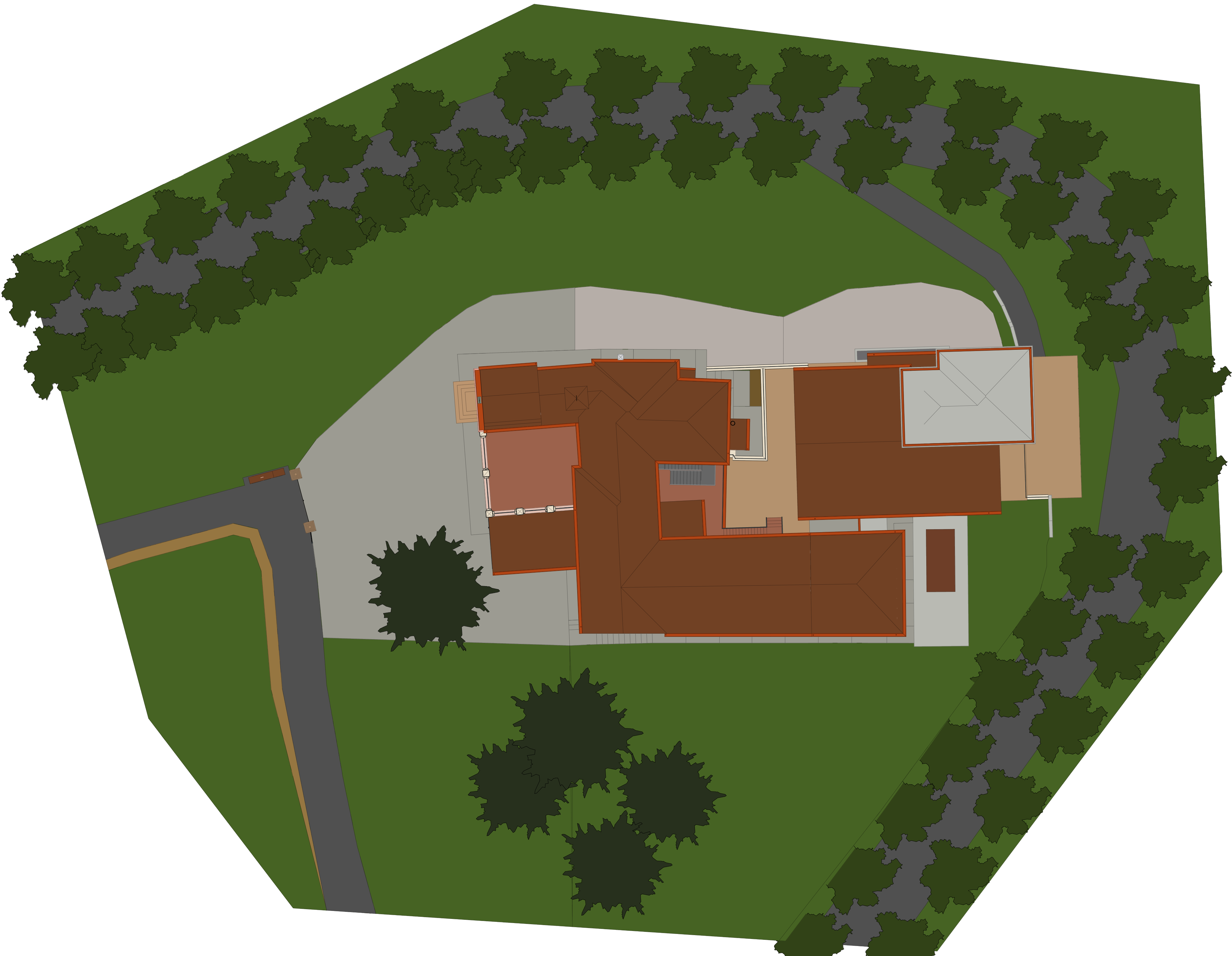

COMUNE DI MONTALTO DELLE MARCHE
Provincia di Ascoli Piceno

**PROGETTO ESECUTIVO
(Secondo Stralcio Lavori)**
**OGGETTO: ADEGUAMENTO E AMPLIAMENTO STRUTTURA
SOCIO - ASSISTENZIALE CASA DI RIPOSO E
RESIDENZA PROTETTA "AVV. VINCENZO GALLI"**

FAS MARCHE 2007 - 2013 INTERVENTO 6.1.2.1.



UBICAZIONE: Via Romitorio, 1
COMMITTENTE: Comune di MONTALTO DELLE MARCHE
PROGETTISTA: Geom. Ugo Carboni
COLLABORAZIONE UTC : Arch. Gabriella Angelici Geom. Patrizia Ricci Geom. Cristiana Desideri

ELABORATO
PLANIMETRIA GENERALE STATO DI PROGETTO

scala	1:200	PROCEDIMENTO	CATEGORIA	N. ELABORATO
Tipo doc.	ET	ES	ARC	2
Data	APRILE 2017			



Studio Tecnico Geom. Ugo Carboni
Viale dei Tigli, 99
63068 Montalto Delle Marche (AP)
Tel: +390736828630 - +390736827333
e-mail: ucarbon@tin.it