

Topoiet e aree d'influenza stazioni pluviografiche  
scala 1:25.000

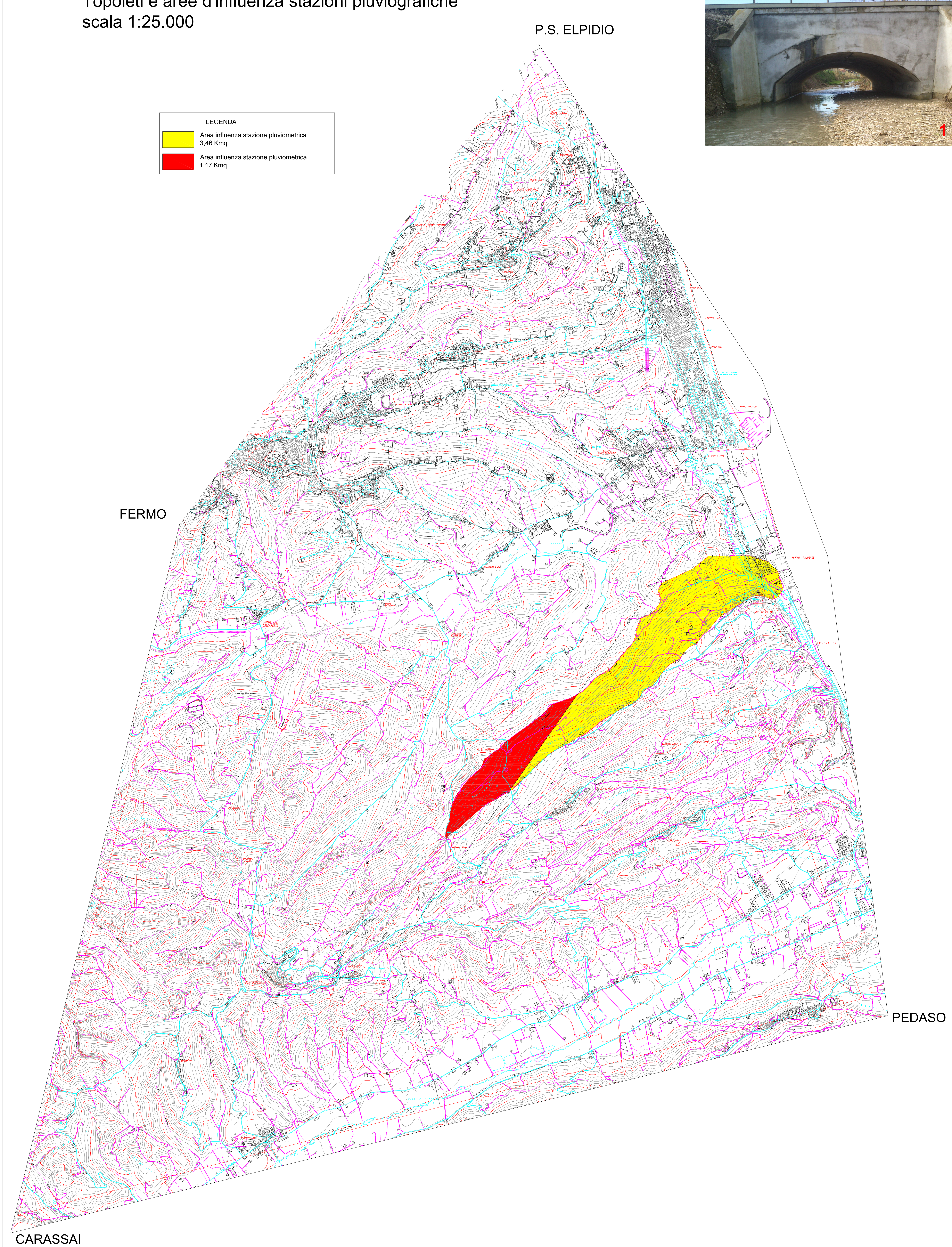

Planimetria stato attuale con punti di vista fotografici  
scala 1:1.000

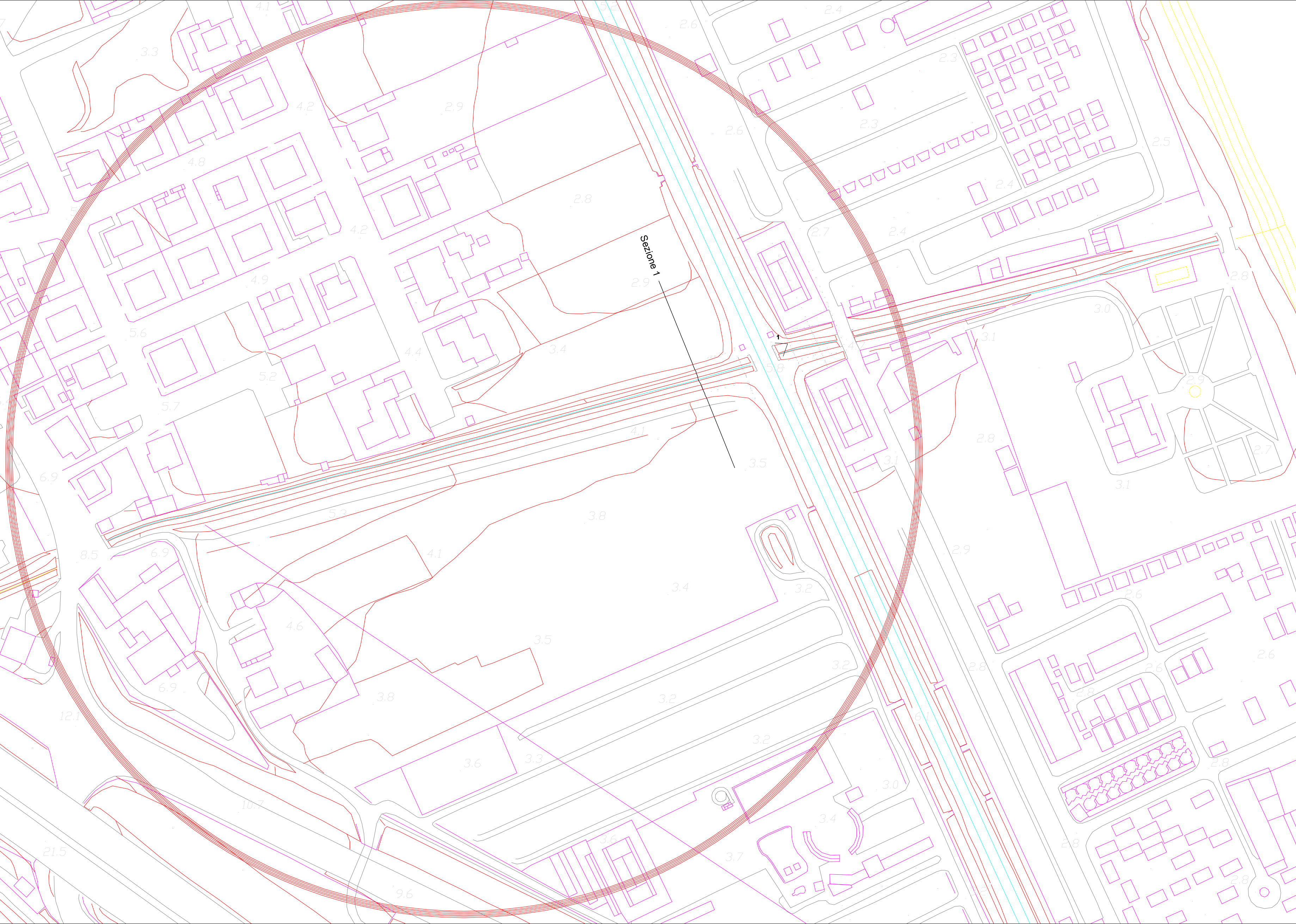

Planimetria aerea sezioni stato attuale  
fuori scala



Carta aree omogenee coefficiente di deflusso  
scala 1:10.000

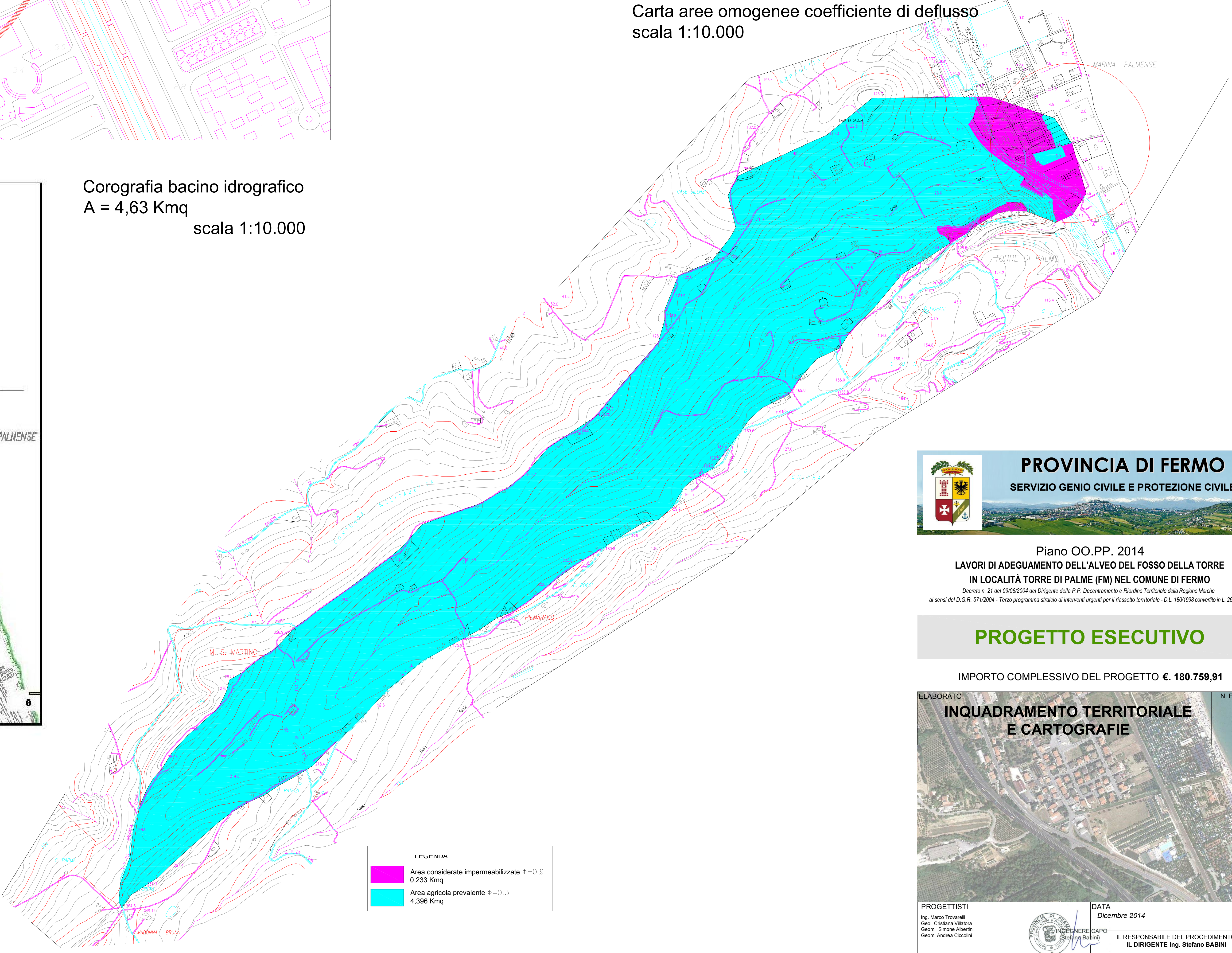

Corografia bacino idrografico  
A = 4,63 Km²  
scala 1:10.000

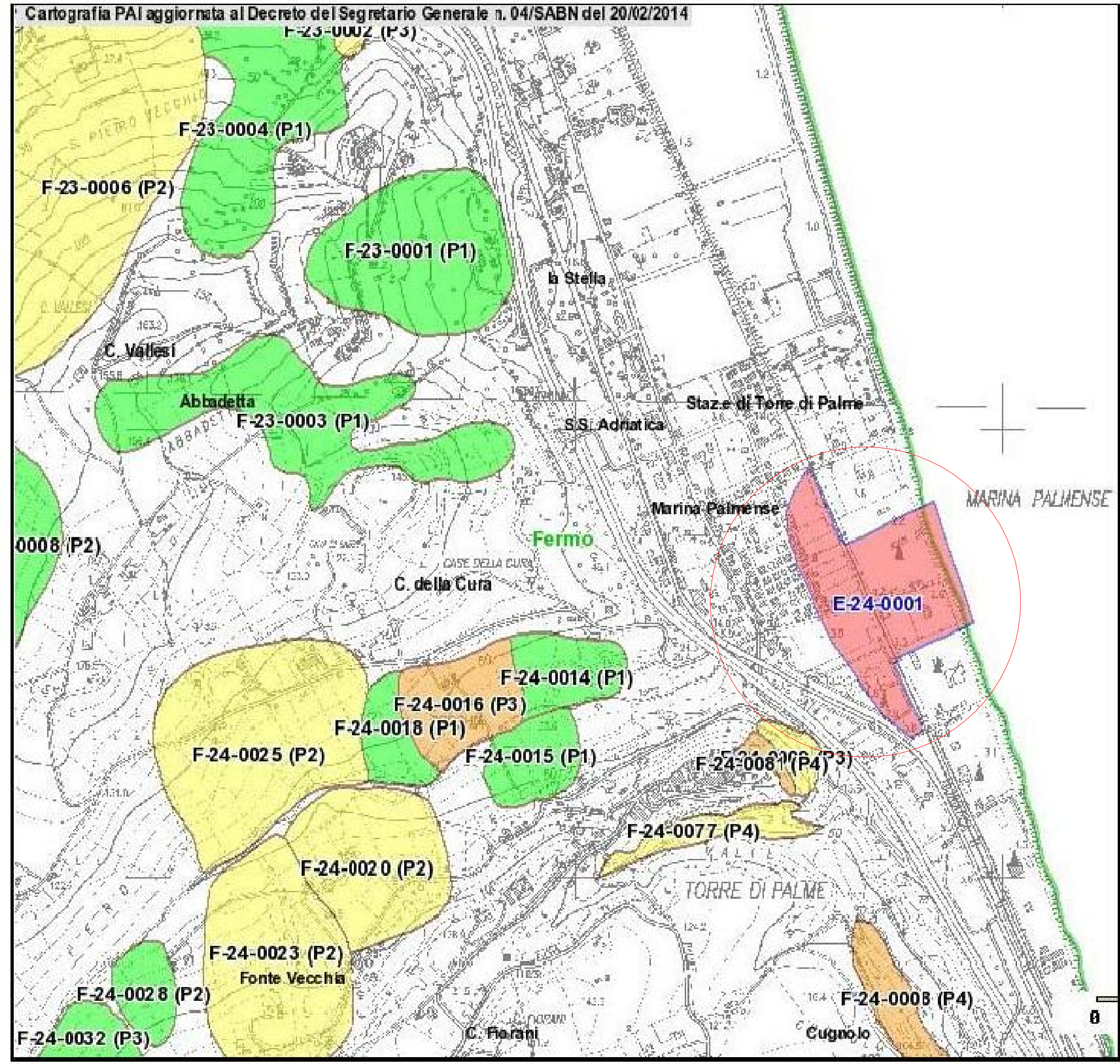

Inquadramento PAI AdB Regionale



Piano OO.PP. 2014  
LAVORI DI ADEGUAMENTO DELL'ALVEO DEL FOSSO DELLA TORRE  
IN LOCALITÀ TORRE DI PALME (FM) NEL COMUNE DI FERMO  
Decreto n. 21 del 08/05/2004 del Dirigente della P.F. Decretamento e Riorientamento della Regione Marche  
ai sensi del D.G.R. 571/2004 - Terzo programma strategico di interventi urgenti per il riassetto territoriale - D.L. 180/1998 convertito in L. 267/1998

PROGETTO ESECUTIVO

IMPORTO COMPLESSIVO DEL PROGETTO € 180.759,91



PROGETTISTI  
Ing. Marco Trossello  
Geom. Roberto Vellera  
Geom. Simona Albani  
Geom. Andrea Cuccini  
DATA  
Dicembre 2014  
IL RESPONSABILE DEL PROCEDIMENTO  
IL DIRIGENTE Ing. Stefano SABINI  
PROVINCIA DI FERMO - Servizio GENIO CIVILE E PROTEZIONE CIVILE - V.le Trento n. 97 - 63000 Fermo